EL PAS DE 6È DE PRIMÀRIA A 1R D'ESO

EL PROCÉS DE PREINSCRIPCIÓ I MATRÍCULA

CURS 2026-2027

http://preinscripcio.gencat.cat

Presentació elaborada a partir de la

Resolució EDF/293/2026, de 6 de febrer, per la qual s'aproven les normes de preinscripció i matrícula d'alumnes als centres del Servei d'Educació de Catalunya i altres centres educatius, en els diversos ensenyaments sostinguts amb fons públics,

per al curs 2026-2027.

Preinscripció i matrícula

La preinscripció i la matriculació són dues fases diferents dins el mateix procés.

PREINSCRIPCIÓ

És el primer pas: demano la plaça virtualment

del 6 al 18 de març de 2026

MATRÍCULA

És el segon pas: tinc assignada una plaça
i l'he de formalitzar de manera virtual

del 22 al 30 de juny de 2026

El Departament d'Educació estableix com s'ha de procedir per sol·licitar una plaça. És a dir, elabora la normativa que regula què s'ha de fer, com i quan. També, regula què s'ha de fer per formalitzar la matrícula.

Què s'ha de tenir en compte per preparar la preinscripció?

1. Conèixer bé els centres educatius de la ciutat i, especialment, els que tenen **adscripció** amb el centre de primària on s'està escolaritzat per fer la tria de centres.

2. Conèixer **la normativa** (criteris, barem, calendari, oferta...).

3. Conèixer l'oferta de **places** (ordinàries i de necessitats educatives específiques).

4. Només es pot presentar **una sola sol·licitud**.

És important dedicar un temps per conèixer bé com funciona el procés de preinscripció i matrícula abans d'escollir el centre.

És fàcil que hi hagi malentesos si només ens guiem pel que ens diuen.

Com conèixer els centres?

Jornades de Portes Obertes

Consultar la web dels centres educatius per conèixer les diverses JPO que organitzen.

El Servei Municipal d'Educació de l'Ajuntament de Girona ha fet un recull de les JPO que s'organitzen a tota la ciutat. Es pot consultar a través del QR o directament a la seva web: **www.girona.cat/educacio**

Concertar una cita

Parlar directament amb el propi centre educatiu per concertar una cita.

Les possibilitats i condicions les estableix el propi centre educatiu.

L'adscripció CURS 2026-2027

ZONA	Escola Educació Inf i Prim	Centres de secundària adscrits		
ZONA A	Annexa - Joan Puigbert	Carles Rahola	Jaume Vicens Vives	Santa Eugènia
	Balandrau	Carles Rahola	Jaume Vicens Vives	Santa Eugènia
	Carme Auguet	Carles Rahola	Jaume Vicens Vives	Santa Eugènia
	Domeny	Carles Rahola	Jaume Vicens Vives	Santa Eugènia
	Eiximenis	Carles Rahola	Jaume Vicens Vives	Santa Eugènia
	Joan Bruguera	Carles Rahola	Jaume Vicens Vives	Santa Eugènia
	Montjuïc	Carles Rahola	Jaume Vicens Vives	Santa Eugènia
	Taialà	Carles Rahola	Jaume Vicens Vives	Santa Eugènia
	Josep Dalmau i Carles	Carles Rahola	Jaume Vicens Vives	Santa Eugènia
		Ermessenda	Montilivi	Santiago Sobrequès
	Montfalgars	Carles Rahola	Jaume Vicens Vives	Santa Eugènia
	Santa Eugènia	Carles Rahola	Jaume Vicens Vives	Santa Eugènia
ZONA B	Àgora	Ermessenda	Montilivi	Santiago Sobrequès
	Cassià Costal	Ermessenda	Montilivi	Santiago Sobrequès
	de Vila-roja	Ermessenda	Montilivi	Santiago Sobrequès
	El Bosc de la Pabordia	Ermessenda	Montilivi	Santiago Sobrequès
	Font de la Pólvora	-	-	-
	Verd	Ermessenda	Montilivi	Santiago Sobrequès
	Marta Mata	Ermessenda	Montilivi	Santiago Sobrequès
	Migdia	Ermessenda	Montilivi	Santiago Sobrequès
	Pericot	Ermessenda	Montilivi	Santiago Sobrequès
	Pla de Girona	Ermessenda	Montilivi	Santiago Sobrequès

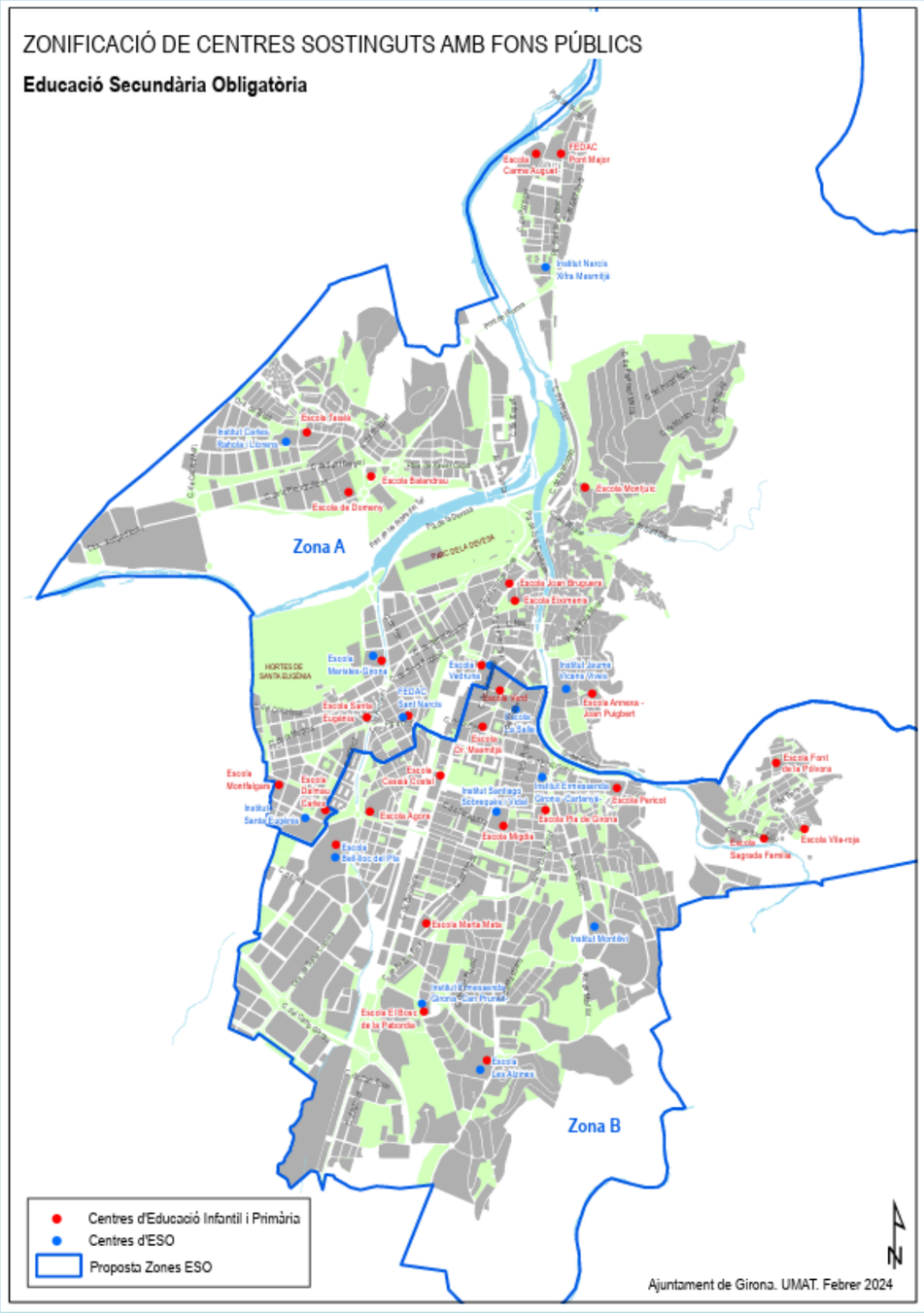

Zonificació

CURS 2026-2027

Tota la informació sobre la zonificació de secundària:

www.girona.cat/educacio

NEE (necessitats educatives específiques)

La situació de NEE no es tria.

Hi ha d'haver un informe de l'EAP (Equip d'Atenció Psicopedagògica) per a alumnat amb discapacitat, trastorns greus de personalitat o conducta, malalties greus o situació social desfavorida.

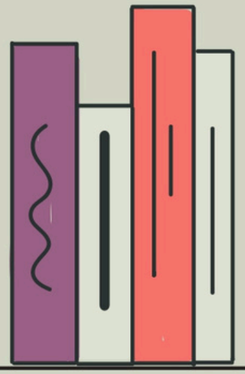

Tipus A:
alumnes amb discapacitat, trastorns greus de la personalitat o de la conducta o amb malalties degeneratives greus

Tipus B:
alumnes en situacions socioeconòmiques o socioculturals desfavorables

NESE
necessitats específiques suport educatiu

NEE
Necessitats educatives especials – alumnat amb:

- Discapacitat Intel·lectual
- Discapacitat Motriu
- Discapacitat Visual
- Discapacitat Auditiva
- TEA
- Trastorn greu de la conducta
- Trastorn mental greu
- Malalties degeneratives greus i minoritàries
- RD sense etiologia clara (fins 6 anys)
- Pluridiscapacitat

- Alumnat amb trastorns que condicionen l'aprenentatge
- Alumnat d'origen estranger amb NESE derivades de:
  - Incorporació tardana al sistema educatiu
  - Falta de domini de la llengua vehicular dels aprenentatges
  - Escolaritat prèvia deficitària
- Alumnat amb altes capacitats
- Retard greu de l'aprenentatge
- Situacions socioeconòmiques i socioculturals desfavorides
- Risc d'abandonament prematur

Quadre elaborat a partir del Decret 150/2017

Puntuació (Barem)

Prioritaris

ESO
Tenen preferència els alumnes que procedeixen de centres i ensenyaments adscrits

ESO i Batxillerat
En els centres que es determini per resolució, tenen preferència els alumnes que facin simultàniament estudis professionals de dansa, música o programes d'alt rendiment i esportiu.

Generals

50 punts: per tenir germans escolaritzats al centre sol·licitat

30 punts: per viure a la zona d'influència del centre sol·licitat.
20 punts: si el pare/mare o tutor/a treballen a la zona del centre sol·licitat.
10 punts: per residència a la cuitat de Girona

15 punts: renda anual de la unitat familiar. El pare, mare o tutor legal són beneficiaris de l'ajut de la renda garantida de ciutadania
També es contempla l'ingrés mínim vital.

Complementaris

10 punts: formar part d'una família nombrosa o monoparental (carnet vigent)

10 punts: pare/mare o tutor/a treballa al centre educatiu en el moment de la preinscripció

10 punts: ser bessó o trigemin, alumne/a nascut de part múltiple

15 punts: discapacitat de l'alumne/a, pare, mare, germà o germana (igual o superior al 33 %)

10 punts: víctima de violència de gènere o terrorisme

10 punts: alumne/a en situació d'acolliment familiar

Altres dubtes sobre el barem

Si tinc 20 punts de general i 15 de complementaris (20+15) passo a davant d'algú que n'hagi obtingut 30 de generals?

No. Passaràs a davant dels que en la puntuació general en tinguin només 20.

Què passa si tothom té els mateixos punts?

S'aplica el número de sorteig que serveix per ordenar i resoldre els casos d'empat.

El número de desempat serveix per establir un ordre en les sol·licituds empatades.

Quan s'aplica el barem?

El barem s'aplica si el centre té més sol·licituds que places

1r. Criteris prioritaris

Centre adscrit o simultaneïtat d’estudis. No dona punts però les sol·licituds de centre adscrit o de simultaneïtat d’estudis són destacades com a sol·licituds preferents.

2n. Criteris generals

Germans al centre, proximitat domicili, renda mínima. La puntuació obtinguda queda recollida en els criteris generals.

Per proximitat de domicili només es pot fer constar una situació, és a dir, 30 punts per viure-hi o 20 per treballar-hi o 10 per ser de la ciutat però no de la zona.

3r. Criteris complementaris

Família nombrosa o monoparental, discapacitat o altres situacions contemplades.

Aquests se sumen als generals per resoldre els casos d’empat.

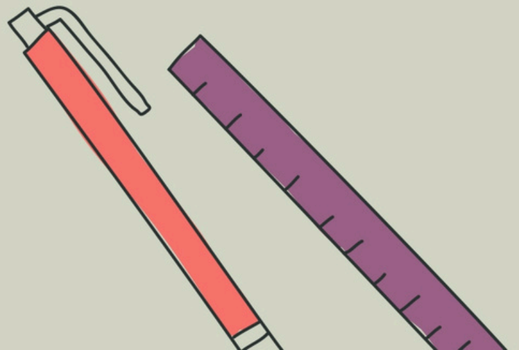

Exemples de procediment

Primer s'atendran totes les sol·licituds de centre adscrit, sigui quin sigui l'ordre de l'opció.

En el moment que s'escull un centre no adscrit, es perd la prioritat.

Exemple: tres sol·licituds a Institut XXX

Família Hanae: centre adscrit a XXX - demana accedir a aquest institut com 3a opció, 10 punts
Família Sara: centre no adscrit a XXX - demana accedir a aquest institut com a 1a opció, 70 punts
Família Jordi: centre adscrit a XXX - demana accedir a aquest institut com 6a opció, 30 punts

Si queden 2 places, seran per a la família de la Hanae i la d'en Jordi.
Encara que tinguin menys punts, venen d'un centre adscrit, pel que tenen prioritat.

Exemples de procediment

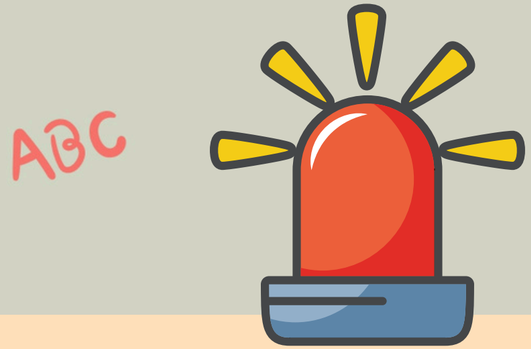

Es poden demanar en una mateixa sol·licitud centres adscrits i centres no adscrits?

Sí. Cal tenir en compte que, per a tots els centres de la llista que es demanin a continuació d'un centre no adscrit, es perdrà el dret preferència, encara que aquests sí estiguin adscrits al centre de procedència.

Convé recordar que una sol·licitud a centre adscrit sempre serà prioritària a una provinent de centre no adscrit, independentment de la puntuació (prioritària i complementària) i de l'opció en que hagi estat demanat. És a dir, una segona opció a centre adscrit és prioritària respecte d'una primera opció a centre no adscrit encara que aquesta darrera tingui més punts.

Calendari

La sol·licitud s'ha de presentar de forma telemàtica en les dates que fixa la normativa
Si no es fa dins del termini es perd la prioritat d'adscripció. Després es pot optar a una plaça d'entre les que hagin quedat vacants.

Sol.licitud telemàtica del 6 al 18 de març de 2026

S'ha d'adjuntar tota la documentació al propi formulari de sol·licitud.

Formalització telemàtica de matrícula del 22 al 30 de juny de 2026

Una vegada assignada la plaça cal formalitzar la matrícula virtualment.

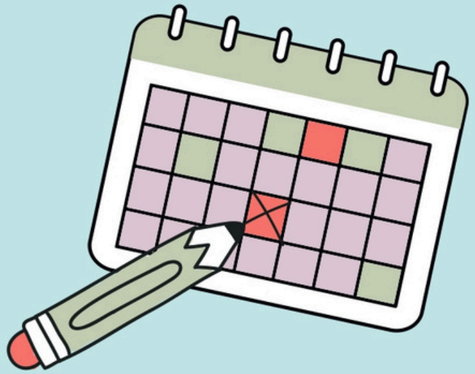

http://preinscripcio.gencat.cat

Documentació (1)

- Llibre de família o altres documents relatius a la filiació
- DNI, NIE o passaport del pare/mare, tutor/a o guardador/a de fet

---

Si correspon a l'efecte d'acreditar els criteris prioritaris:

- Proximitat al centre educatiu, si no es poden obtenir les dades de padró, cal adjuntar volant de convivència **(únicament si no s'ha pogut fer la comprovació automàtica de padró)**
- Proximitat del lloc de treball, contracte laboral o certificat emès per l'empresa, autònoms model 036 o 037
- Renda garantida ciutadania, resolució del Departament de Treball, d'Afers Socials i Famílies
- **Ingrés mínim vital, caldrà presentar la documentació acreditant ser-ne beneficiari/ària**

Documentació (2)

Si correspon, a l'efecte d'acreditar els criteris complementaris:

- **Família nombrosa o monoparental, títol vigent que ho acredita**
- **Part múltiple, s'acredita amb llibre de família**
- **Situació d'acolliment familiar, resolució del Departament de Treball, d'Afers Socials i Famílies**
- **Discapacitat d'alumne/a, pare, mare o germans igual o superior al 33 %, certificat o targeta del Departament de Treball, d'Afers Socials i Famílies**
- **Víctima de violència de gènere o terrorisme, sentència judicial, ordre de protecció vigent, informe de serveis socials o certificat que acrediti la condició**

NO SERVIRÀ DE RES TENIR LA DOCUMENTACIÓ, TENIR MOLTS PUNTS I SER D'UN CENTRE ADSCRIT, SI LA SOL·LICITUD ES PRESENTA FORA DE TERMINI

LA PLAÇA ES POT PERDRE SI LA FAMÍLIA NO FORMALITZA LA MATRÍCULA VIRTUALMENT.

DOCUMENT ELABORAT PER:

Ajuntament de Girona

Generalitat de Catalunya
Departament d'Educació
i Formació Professional

Més informació:
www.girona.cat/educacio