MUF

MARATÓ URBANA DE FOTOGRAFIA

El meu barri

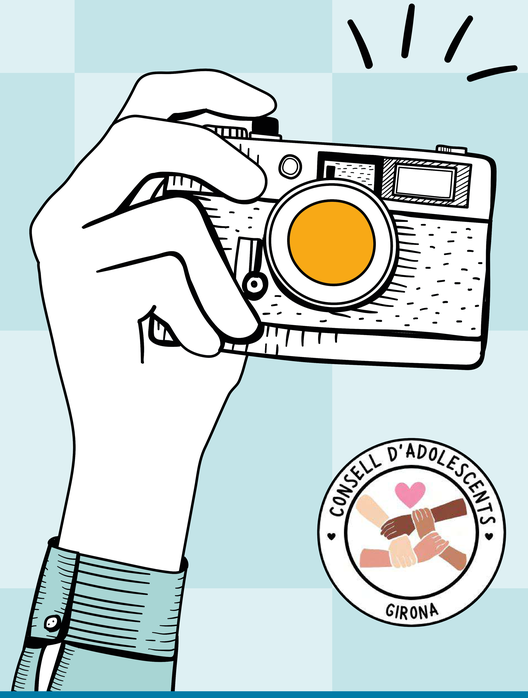

La **Marató Urbana de Fotografia (MUF)** és un projecte en el que els joves de 1r i 2n d'ESO de Girona retraten la ciutat.

L'alumnat ha investigat imatges antigues dels seus barris i, per un dia, va canviar el mòbil per **càmeres analògiques** per a buscar una mirada més pausada per recrear escenes històriques o captar els canvis actuals.

El resultat? Una exposició que uneix memòria i visió jove, i que ja forma part de l'arxiu visual de Girona.

El projecte neix de la col·laboració del Centre de Recerca i Difusió de la Imatge (CRDI) i els Serveis Educatius de l'Ajuntament de Girona amb el Consell d'Adolescents de Girona.

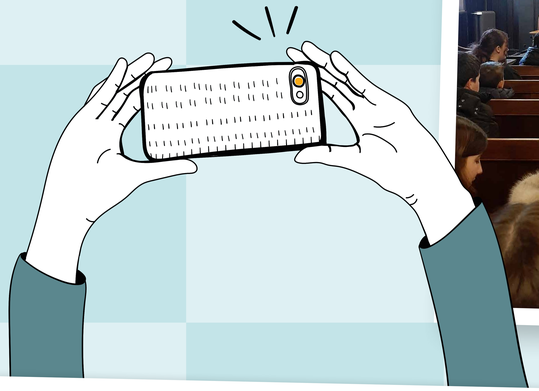

Instituts participants

Institut Carles Rahola · Ins Ermessenda de Girona · Maristes · Institut Santiago Sobrequés des de 1979 · Escoles Fedac Sant Narcís · Montessori Palau Girona · Institut Montilivi · Vedruna Girona · Institut Jaume Vicens Vives

CENTRE DE RECERCA I DIFUSIÓ DE LA IMATGE (CRDI)

Ajuntament de Girona

SERVEIS EDUCATIUS

MUF

MARATÓ URBANA DE FOTOGRAFIA

El meu barri

ESCOLES FEDAC SANT NARCÍS

Dels records en blanc i negre als colors del present: la vida de la nostra escola a través del temps.

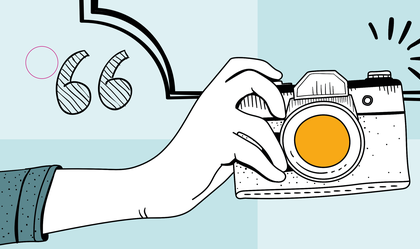

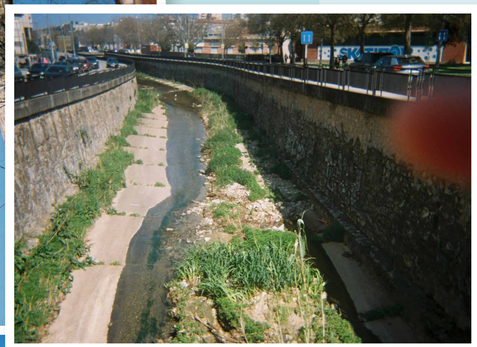

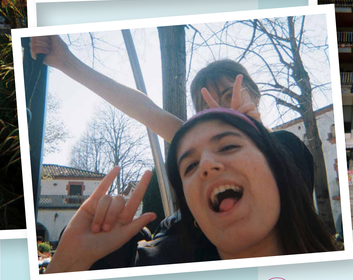

CONSELL D'ADOLESCENTS GIRONA

Ajuntament de Girona

MUF

MARATÓ URBANA DE FOTOGRAFIA

El meu barri

maristes
Col·legi Maristes Girona

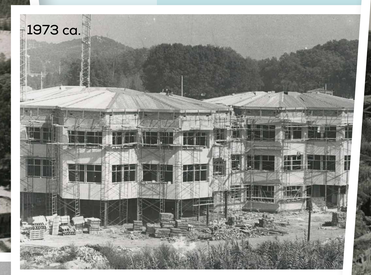

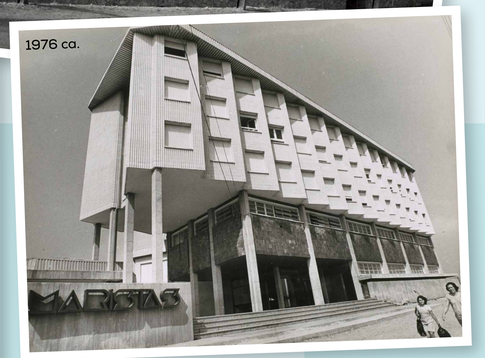

Maristes i el seu barri, abans i ara, un futur i un passat, retrocedir i avançar, seguir i parar...

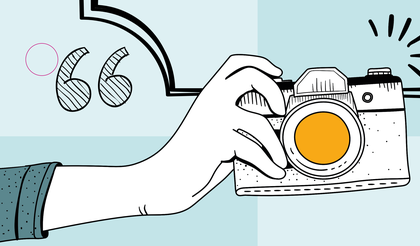

CONSELL D'ADOLESCENTS GIRONA

Ajuntament de Girona

MUF

MARATÓ URBANA DE FOTOGRAFIA

El meu barri

MONTESSORI PALAU GIRONA

L'ara i el després de Palau

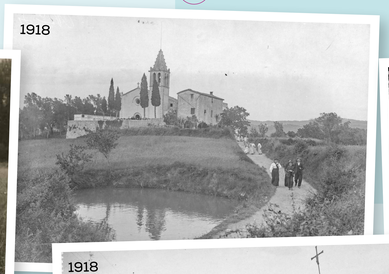

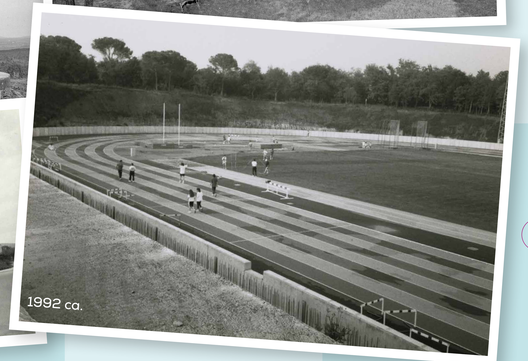

CONSELL D'ADOLESCENTS GIRONA

Ajuntament de Girona

MUF

MARATÓ URBANA DE FOTOGRAFIA

El meu barri

Vedruna
Girona

Observem a
través del passat
per entendre el
nostre futur

CONSELL D'ADOLESCENTS GIRONA

Ajuntament de Girona

MUF

MARATÓ URBANA DE FOTOGRAFIA

El meu barri

Institut Carles Rahola

> En aquell temps no hi havia res, però ara hi ha una vida que creix ♡

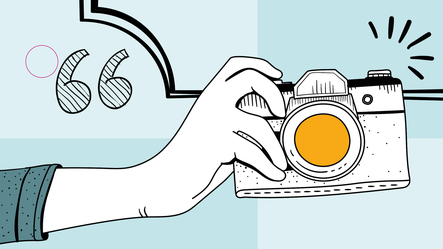

Consell d'Adolescents Girona

Ajuntament de Girona

MUF

MARATÓ URBANA DE FOTOGRAFIA

El meu barri

INS ERMESSENDA DE GIRONA

L'arrel del futur: com el paisatge es converteix en aula

CONSELL D'ADOLESCENTS GIRONA

Ajuntament de Girona

MUF

MARATÓ URBANA DE FOTOGRAFIA

El meu barri

Institut Jaume Vicens Vives

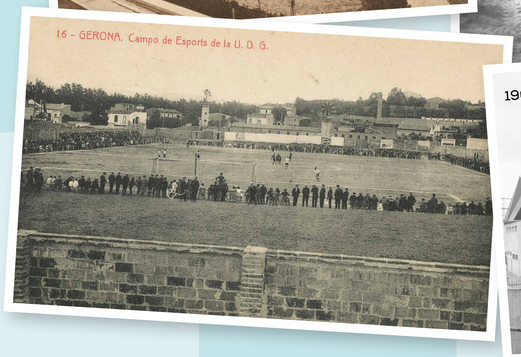

> El riu Onyar, testimoni del temps, la seva proximitat forma part del nostre dia a dia, de la nostra quotidianitat.

CONSELL D'ADOLESCENTS GIRONA

Ajuntament de Girona

MUF

MARATÓ URBANA DE FOTOGRAFIA

El meu barri

institut montilivi

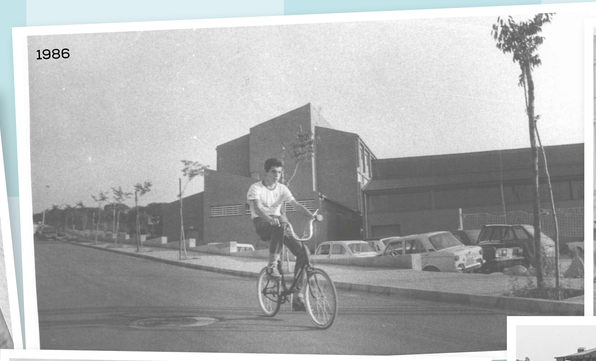

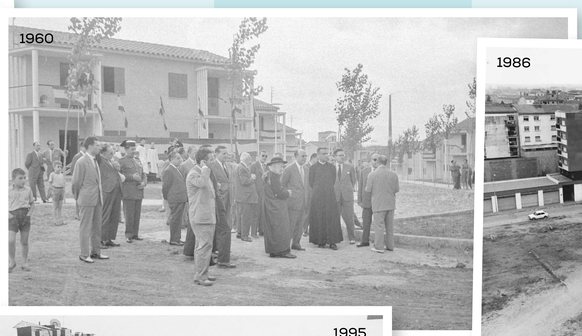

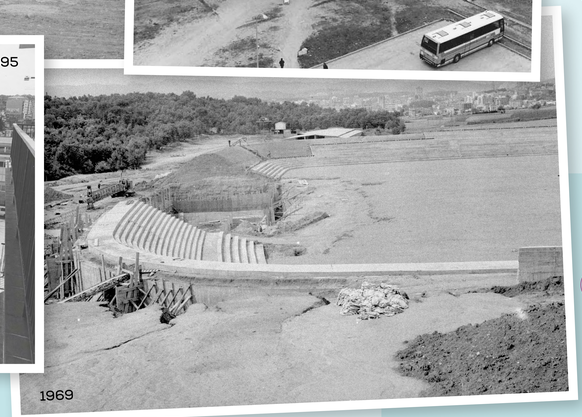

El temps passa,
Girona canvia

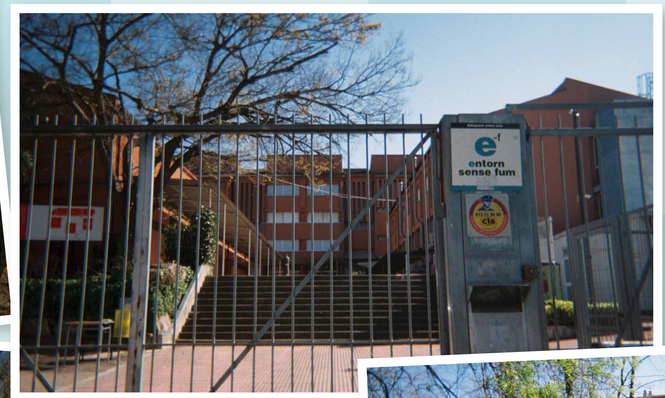

CONSELL D'ADOLESCENTS GIRONA

Ajuntament de Girona

MUF

MARATÓ URBANA DE FOTOGRAFIA

El meu barri

INSTITUT SANTIAGO SOBREQUÉS
DES DE 1979

El passat i el present, dues mirades diferents d'una mateixa història que continua

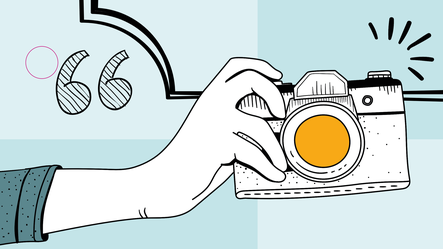

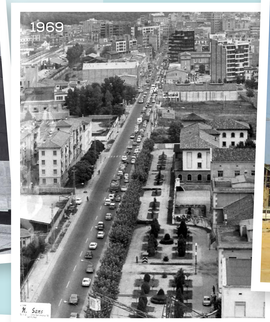

Ajuntament de Girona

CONSELL D'ADOLESCENTS GIRONA

MUF

MARATÓ URBANA DE FOTOGRAFIA

El meu barri

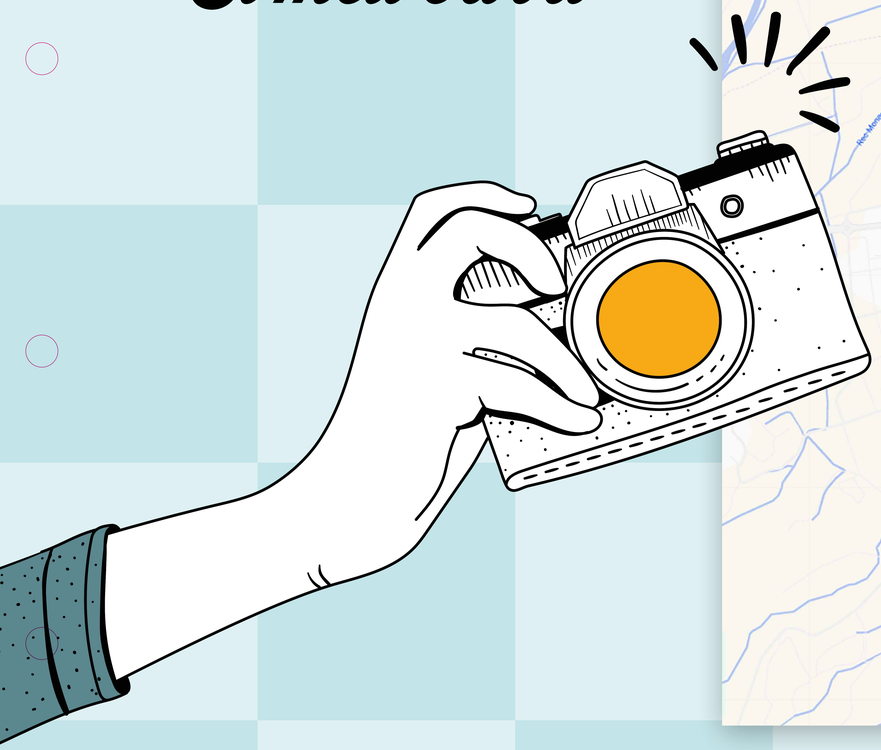

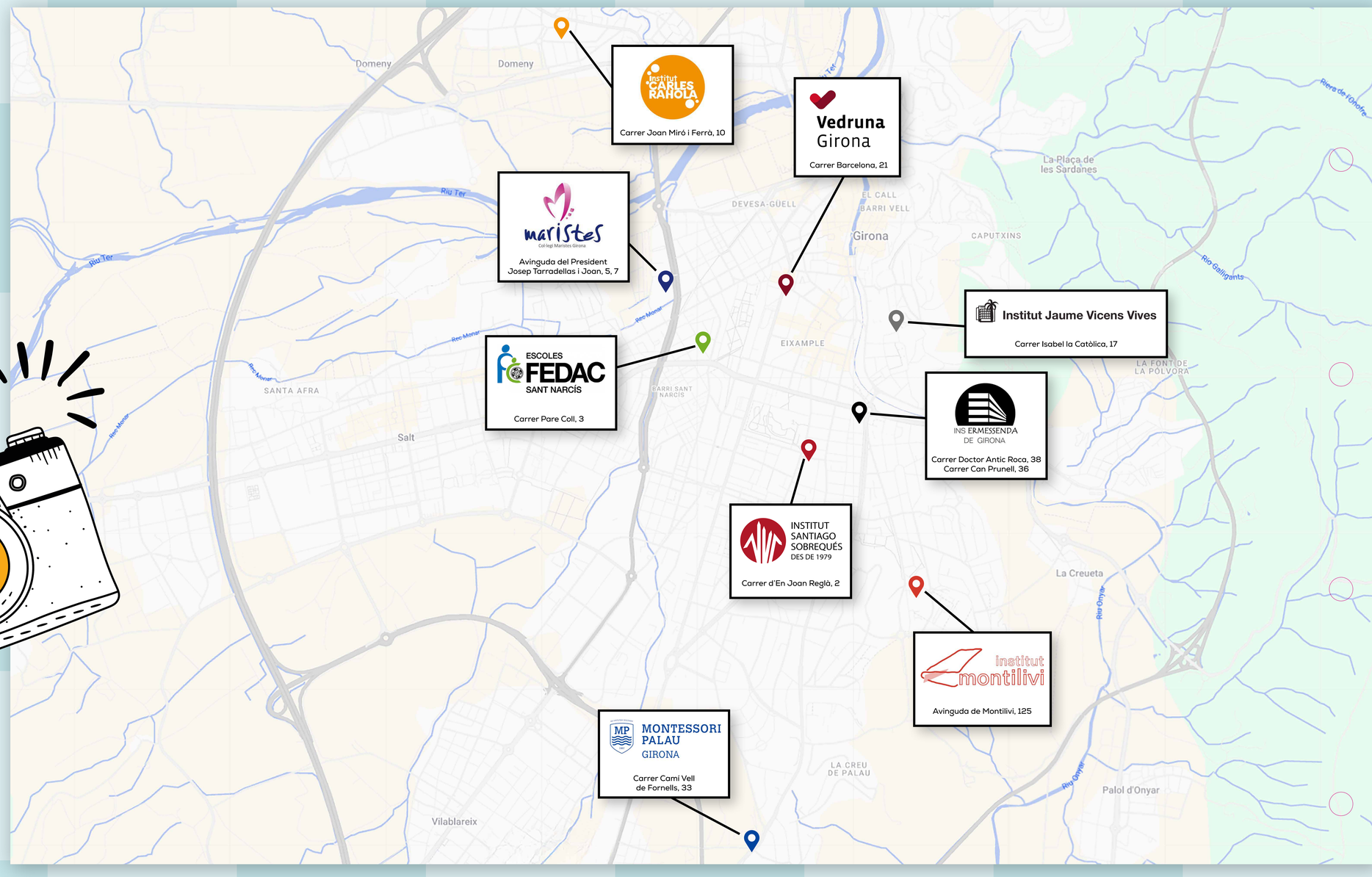

CENTRE DE RECERCA I DIFUSIÓ DE LA IMATGE (CRDI)

Ajuntament de Girona

SERVEIS EDUCATIUS

MUF

MARATÓ URBANA DE FOTOGRAFIA

El meu barri

CONSELL D'ADOLESCENTS GIRONA

Institut Carles Rahola i Llorens

Institut Ermessenda de Girona

Escola FEDAC-Sant Narcís

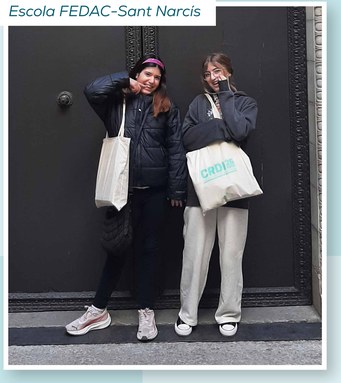

Escola Montessori Palau

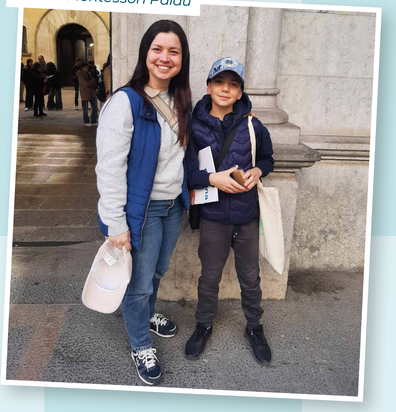

Escola Maristes Girona - 1r

Escola Maristes Girona - 2n

Instituts participants

Institut Carles Rahola · INS Ermessenda de Girona · Maristes Col·legi Maristes Girona · Institut Santiago Sobrequés des de 1979 · Escoles FEDAC Sant Narcís · Montessori Palau Girona · Institut Montilivi · Vedruna Girona · Institut Jaume Vicens Vives

Institut Montilivi - 1r

Institut Montilivi - 2n

Institut Santiago Sobrequés i Vidal - 1r

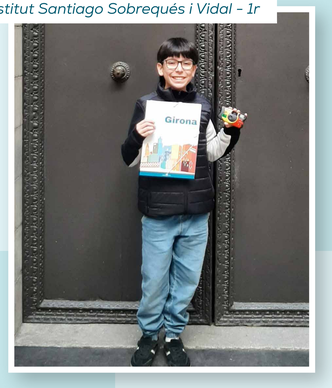

Institut Santiago Sobrequés i Vidal - 2n

Escola Vedruna Girona

Institut Jaume Vicens Vives