Girona FC

Celta de Vigo B

11a Jornada de la Lliga Hypermotion 2026/2027

Data: 24/10/2026
Hora tancament seguretat: 15:00
Hora del partit: 18:30

5. PLÀNOL GENÈRIC TANCAMENT DE SEGURETAT:

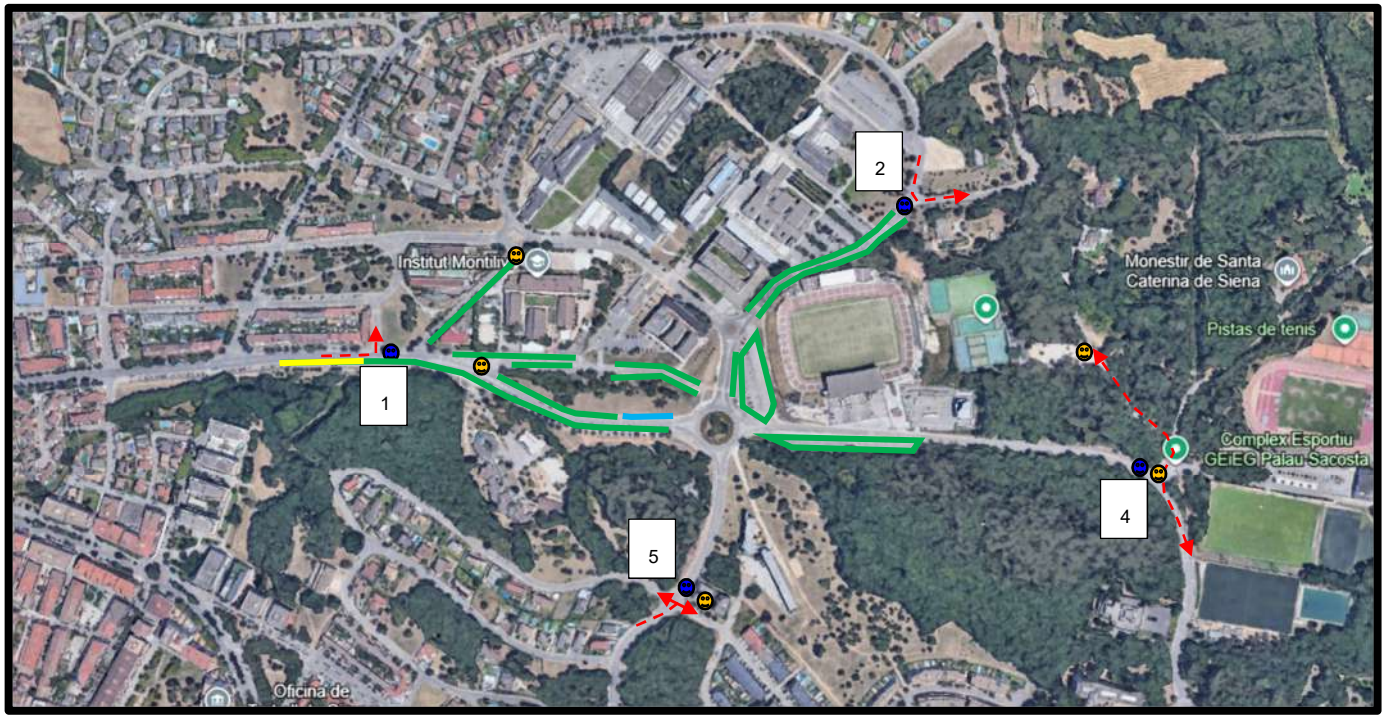

Desviaments
Punts de control
Zona seguretat
Reservat motocicletes
Punts de control club

Punts de tancament de seguretat:

- **Av. Montilivi amb el c. Josep Maria Corredor i Pomés** (Accés núm.1)
- **C. Universitat de Girona amb el c. Santiago Coquard** (Accés núm.2)
- **C. Església de St. Miquel amb c. Puigsacalm** (Accés núm.4)
- **C. Mas Barril amb el c. Riera de Palagret** (Accés núm.5)
- **C. Lluís Santaló** (queda tancat a la circulació de vehicles)

11. INFORMACIÓ D'INTERÈS :

Prohibicions temporals d'estacionaments:

C. Universitat de Girona (zona estacionaments del gol nord)

Prohibit l'estacionament, excepte vehicles amb acreditació del Girona FC, a partir de les 00:00 h. del 23/10/2026

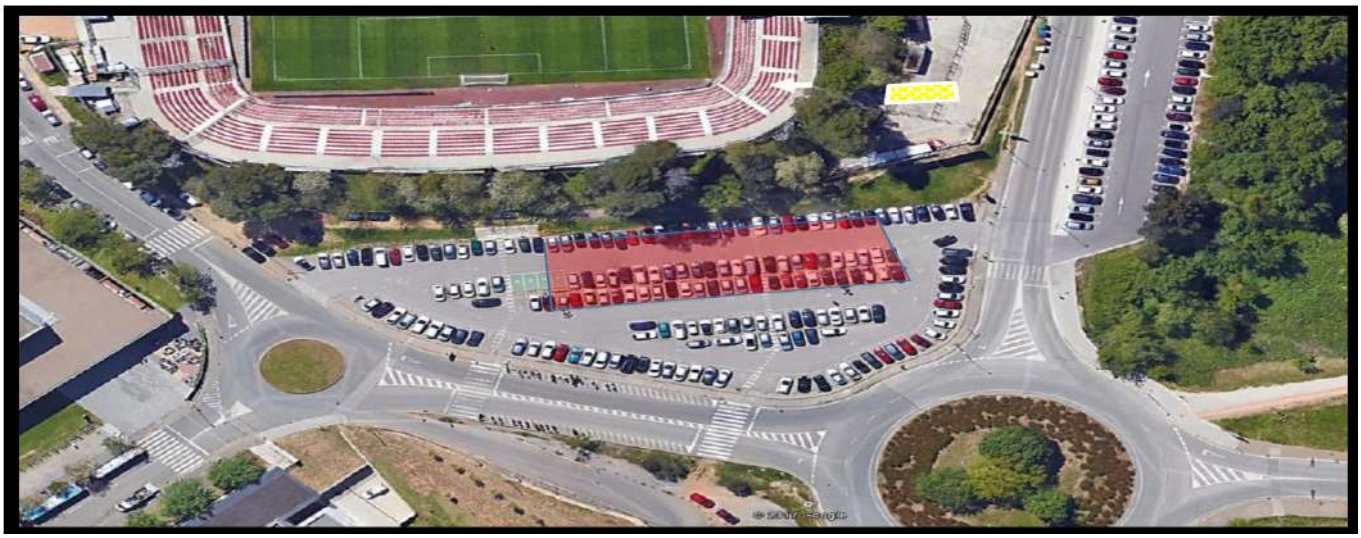

C. Universitat de Girona (zona estacionaments del gol nord)

Prohibit l'estacionament, excepte vehicles amb acreditació del Girona FC, a partir de les 00:00 h. del 24/10/2026

Av. de Montilivi (davant de tribuna de l'estadi)

Prohibit l'estacionament, excepte vehicles amb acreditació del Girona FC, a partir de les 00:00 h. del 24/10/2026

Av. de Montilivi (tram el c. Puigsacalm i la rot. de Montilivi)

Prohibit l'estacionament, excepte vehicles amb acreditació del Girona FC, a partir de les 10.30h. . del 24/10/2026

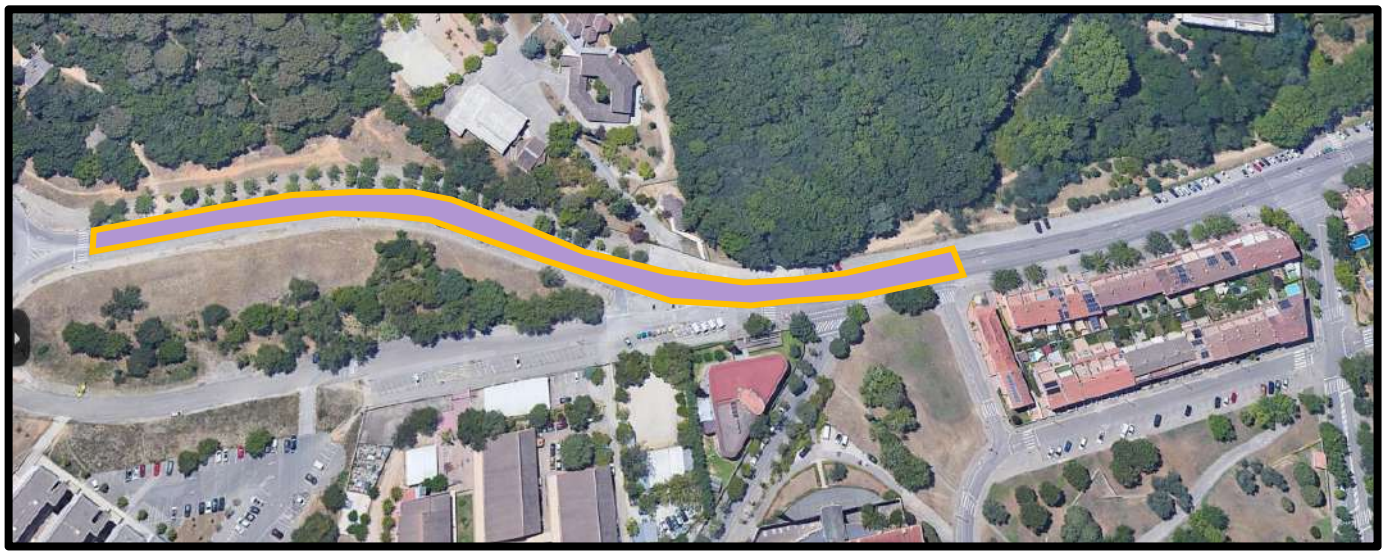

C. Lluís Santaló:

Prohibit l'estacionament, excepte vehicles amb acreditació del Girona FC, a partir de les 10.30h. del 24/10/2026

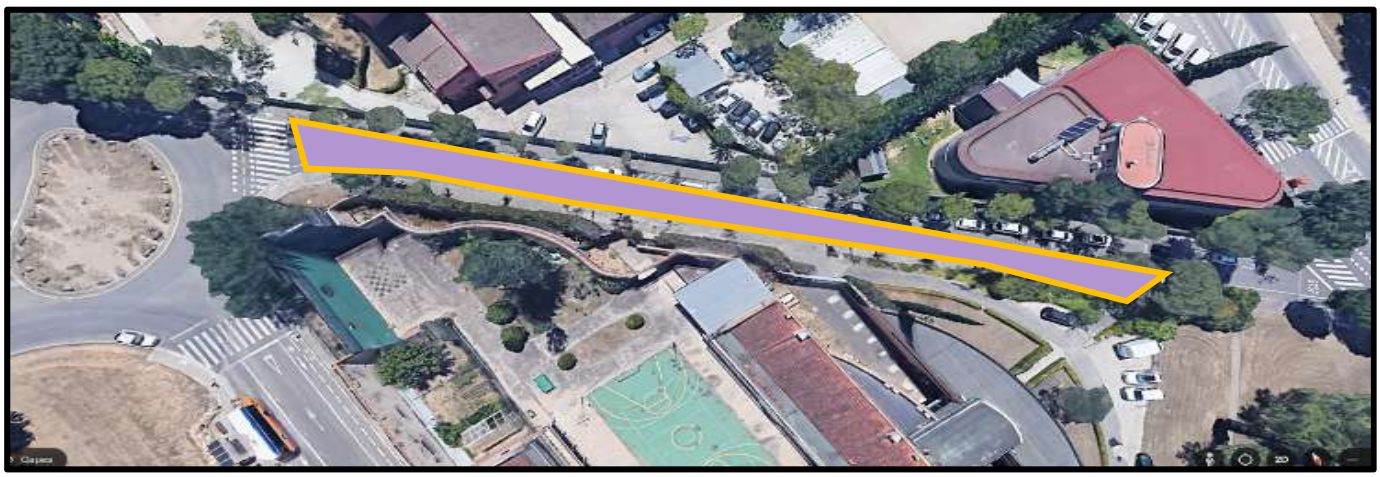

C. Universitat de Girona (tram ente la rot. de Montilivi i el c. Santiago Coquard)

Prohibit l'estacionament, excepte vehicles amb acreditació del Girona FC, a partir de les 10.30h. del 24/10/2026

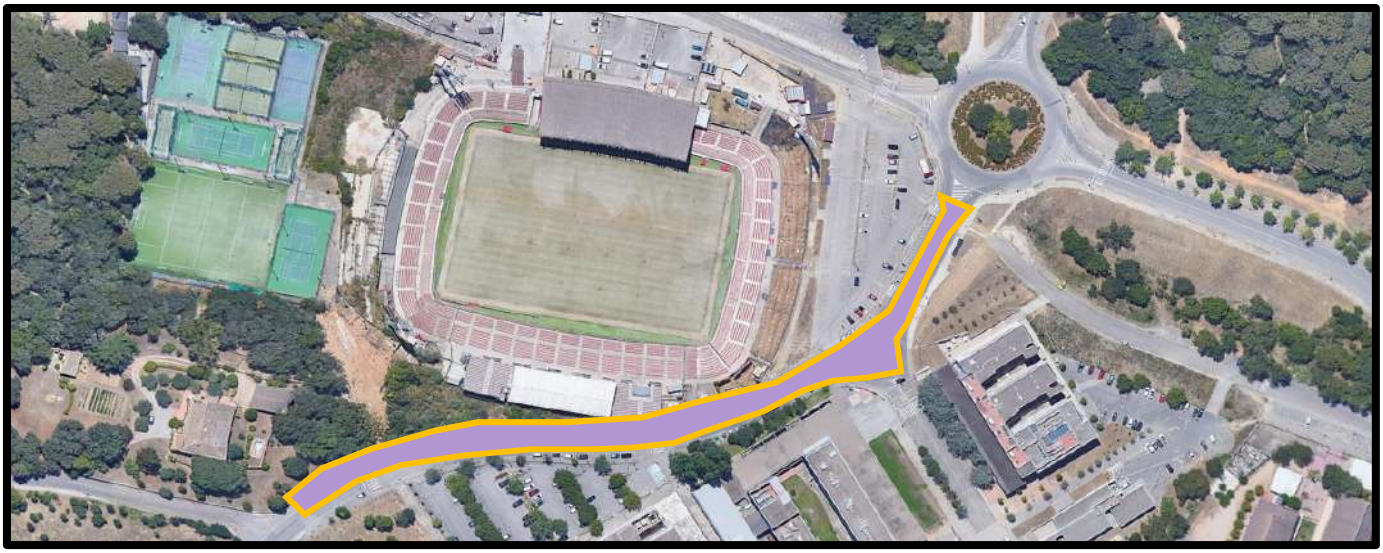

Vial lateral de l'av. de Montilivi (tram a partir le l'accés al pàrquing de l'Aulari de la UDG)

Prohibit l'estacionament, excepte vehicles amb acreditació del Girona FC, a partir de les 10.30h. del 24/10/2026

Plànols espais temporalment prohibit l'estacionament i senyalització excepcional amb tanques:

Av. de Montilivi (Tram entre el núm. 93 i el núm. 121) Prohibit l'estacionament, EXCEPTE MOTOS, a partir de les 10.30h. del 24/10/2026

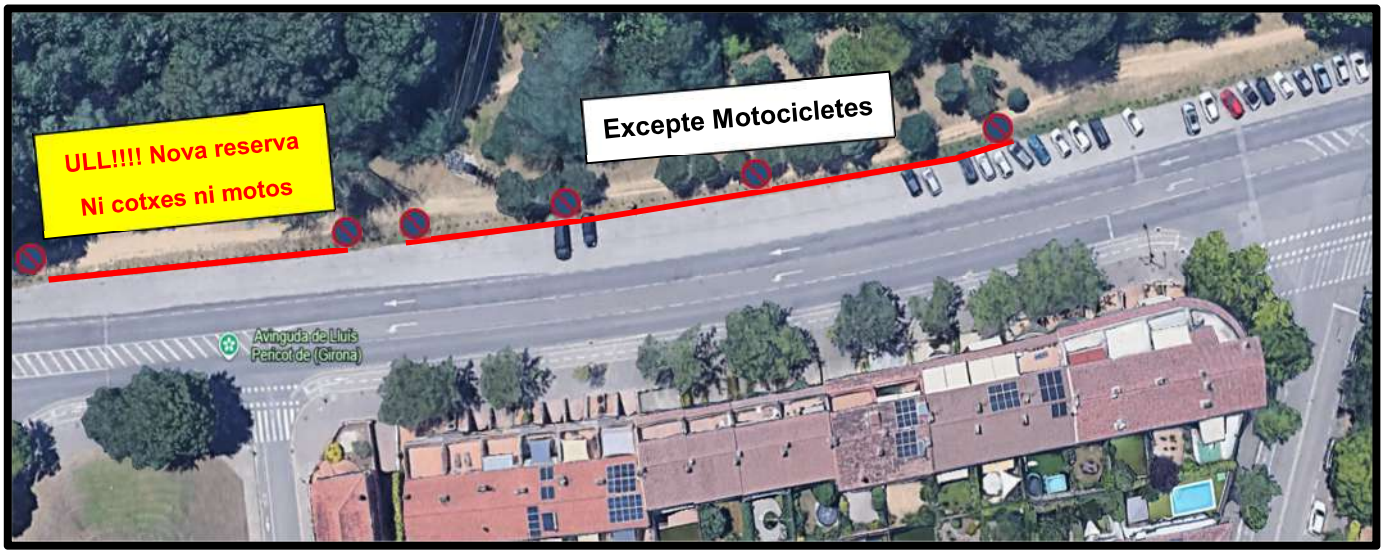

C. Estudi General de Girona

Prohibit l'estacionament a partir de les 10.30h. del 24/10/2026

C. Sarriera: Prohibir la parada

C. de l'Església de Sant Miquel, tram entre el c. Jocs Olímpics de Barcelona i av. Montilivi

Prohibit l'estacionament a partir de les 10.30h. del 24/10/2026

Vial lateral de l'av. de Montilivi

Prohibit l'estacionament, excepte vehicles amb acditació de la polica municpal, a partir de les 10.30h. del 24/10/2026

C. de Joan Viñas i Bona:

Prohibit l'estacionament, excepte vehicles amb acditació de la polica municpal, a partir de les 10.30h. del 24/10/2026

C. de les Serres:

Prohibit l'estacionament, excepte vehicles amb acditació de la polica municpal, a partir de les 10.30h. del 24/10/2026

C. de Coll d'Ares , Serra de Bestrecà i de Turó de Morou (***Ull!!!! Novetat***)

- Prohibit l'estacionament, a partir de les 10.30h. del 24/10/2026

Vies en què es veuran afectats els sentits de circulacó:

- C. Universitat de Girona amb el C. Salvador Ferrer (excepte autobusos)
- C. Universitat de girona amb el C. Tossa d'Alp (excepte autobusos)

Tanques amb senyalització excepcional de reordenació de sentisde circulació

C. de les Serres amb c. Puigsacalm: 1 tanca + 1 R101

C. de l'Església de Sant Miquel amb el C. Sarriera : 2 tanques + 2 senyals R308

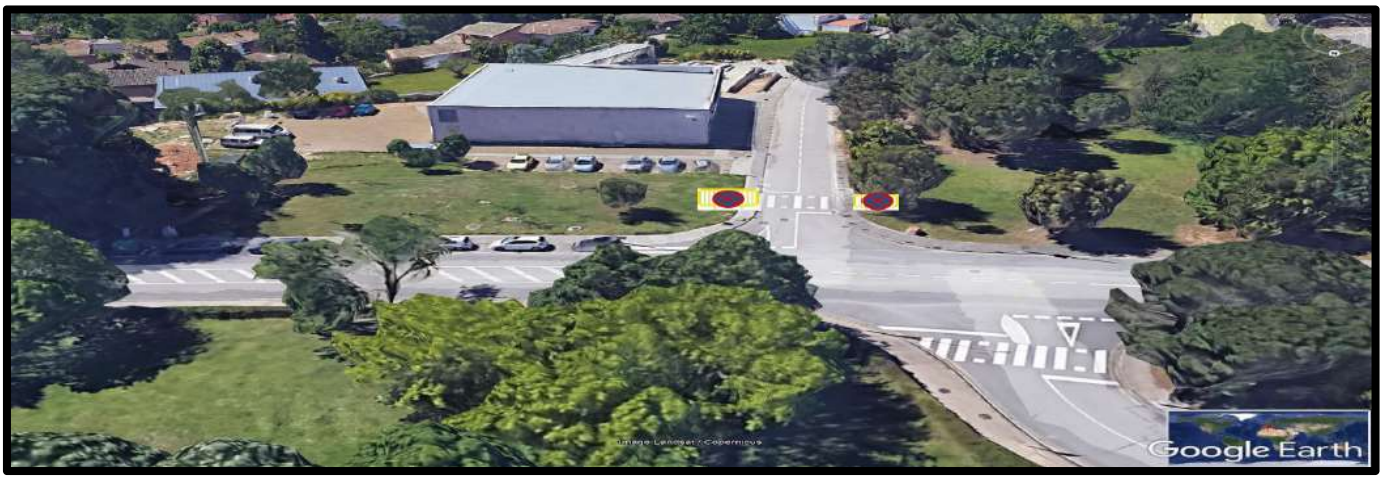

C. Maria Aurèlia de Capmany amb c. de Lluís Santaló: 2 tanques + 1 R101

C. Universitat de Girona: amb c. Salvador Ferrer (1R400a) **i el c.Tossa d'Alp (** 1R101**)**

C. Tossa d'Alp amb c. Salvador Ferrer (1 R101) (***Ull!!!! Novetat***)

C. de Puigsacalm amb c. de Coll d'Ares

- 2 tanques + 2 R101

Gràcies per la seva col.laboració i comprensió