



Girona FC



Real Betis

Campionat Lliga de futbol "AE Sports 2025 - 2026

Partit corresponent a la 33a jornada de la lliga EA Sports

Data: 21/04/2026

Hora tancament seguretat: 18:00

Hora del partit: 21:30

11. INFORMACIÓ D'INTERÈS :

Plànol genèric del tancament de seguretat:



Desviaments  Punts de control policia  Reservat motocicletes  Club 

Punts de tancament de seguretat:

- Av. Montilivi amb el c. Puigsacalm (Accés núm.1)
- C. Universitat de Girona amb el c. Santiago Coquard (Accés núm.2)
- C. Església de St. Miquel amb c. Puigsacalm (Accés núm.4)
- C. Mas Barril amb el c. Riera de Palagret (Accés núm.5)
- C. Lluís Santaló (queda tancat a la circulació de vehicles)

Prohibicions temporals d'estacionaments:

C. Universitat de Girona (zona estacionaments del gol nord)

Prohibit l'estacionament, excepte vehicles amb acreditació del Girona FC, a partir de les 00:00 h. del 20/04/2026



C. Universitat de Girona (zona estacionaments del gol nord)

Prohibit l'estacionament, excepte vehicles amb acreditació del Girona FC, a partir de les 00:00 h. del 21/04/2026



Av. de Montilivi (davant de tribuna de l'estadi)

Prohibit l'estacionament, excepte vehicles amb acreditació del Girona FC, a partir de les **00:00** h. del **21/04/2026**



Av. de Montilivi (tram el c. Puigsacalm i la rot. de Montilivi)

Prohibit l'estacionament, excepte vehicles amb acreditació del Girona FC, a partir de les **13.30h.** del **21/04/2026**

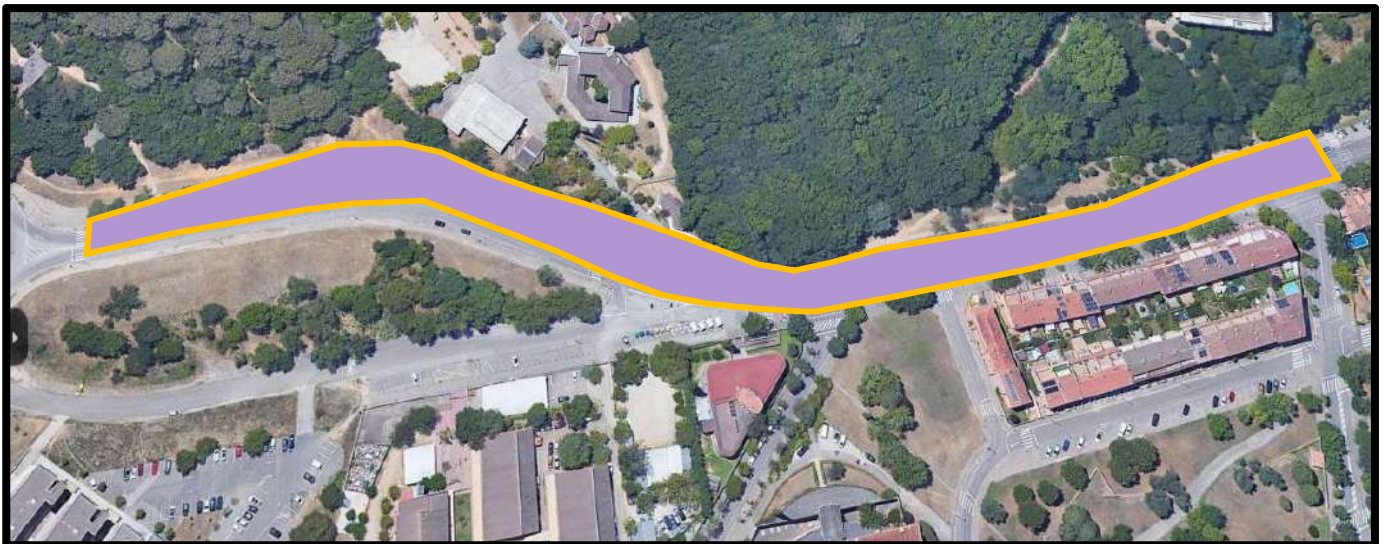

C. Lluís Santaló:

Prohibit l'estacionament, excepte vehicles amb acreditació del Girona FC, a partir de les **13.30h.** del **21/04/2026**

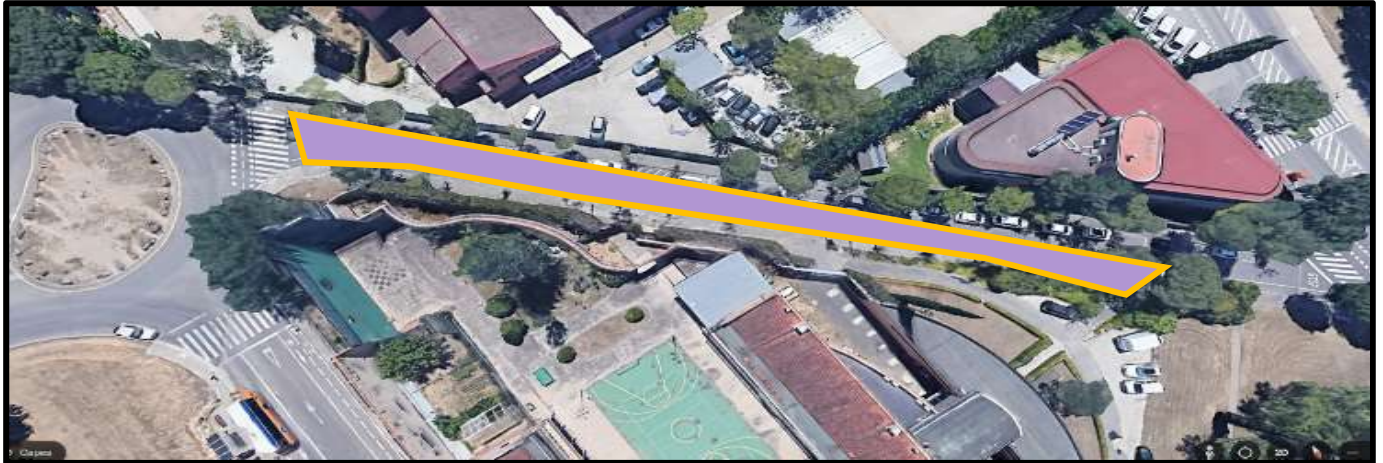

C. Universitat de Girona (tram ente la rot. de Montilivi i el c. Santiago Coquard)

Prohibit l'estacionament, excepte vehicles amb acreditació del Girona FC, a partir de les **13.30h.** del **21/04/2026**

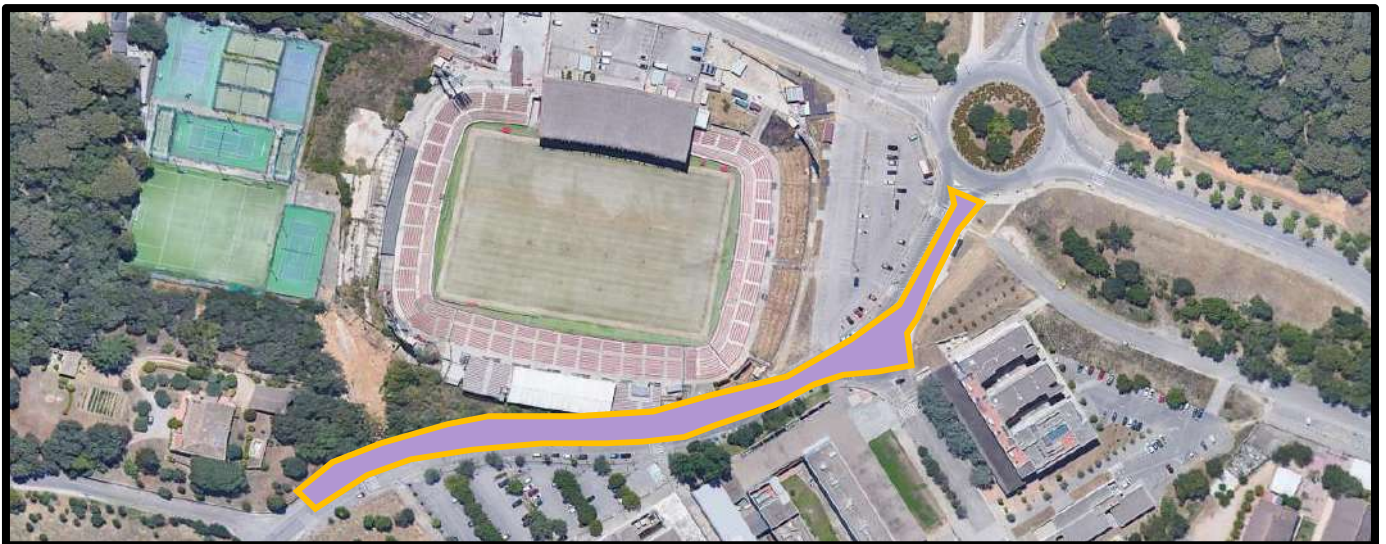

Vial lateral de l'av. de Montilivi (tram a partir de l'accés al pàrquing de l'Aulari de la UDG)

Prohibit l'estacionament, excepte vehicles amb acreditació del Girona FC, a partir de les **13.30h.** del **21/04/2026**



Plànols espais temporalment prohibit l'estacionament i senyalització excepcional amb tanques:

Av. de Montilivi (Tram entre el c. Puigsacalm i el c. St. Salvador d'Horta)

Prohibit l'estacionament, EXCEPTE MOTOS, a partir de les **13.30h.** del dia **21/04/2026**



C. Estudi General de Girona

Prohibit l'estacionament a partir de les 13.30h.. del 21/04/2026



C. Sarriera: Prohibir la parada



C. de l'Església de Sant Miquel, tram entre el c. Jocs Olímpics de Barcelona i av. Montilivi

Prohibit l'estacionament a partir de les 13.30h.. del 21/04/2026



Vial lateral de l'av. de Montilivi

Prohibit l'estacionament, excepte vehicles amb acditació de la policia municipal, a partir de les **13.30h.** del **21/04/2026**



C. de Joan Viñas i Bona:

Prohibit l'estacionament, excepte vehicles amb acditació de la policia municipal, a partir de les **13.30h** del **21/04/2026** .



C. de les Serres:

Prohibit l'estacionament, excepte vehicles amb acditació de la polica municipal, a partir de les **13.30h.** del **16/02/2026**



Vies en què es veuran afectats els sentits de circulació:

- C. Universitat de Girona amb el C. Salvador Ferrer (excepte autobusos)
- C. Universitat de girona amb el C. Tossa d'Alp (excepte autobusos)

Tanques amb senyalització excepcional de reordenació de sentise de circulació

C. de les Serres amb c. Puigsacalm: 1 tanca + 1 R101



C. de l'Església de Sant Miquel amb el C. Sarriera : 2 tanques + 2 senyals R308



C. Maria Aurèlia de Capmany amb c. de Lluís Santaló: 2 tanques + 1 R101



C. Universitat de Girona: amb c. Salvador Ferrer (1R400a) i el c.Tossa d'Alp (1R101)

C. Tossa d'Alp amb c. Salvador Ferrer (1 R101) (**Ull!!!! Novetat**)



Gràcies per la seva
col.laboració i comprensió

