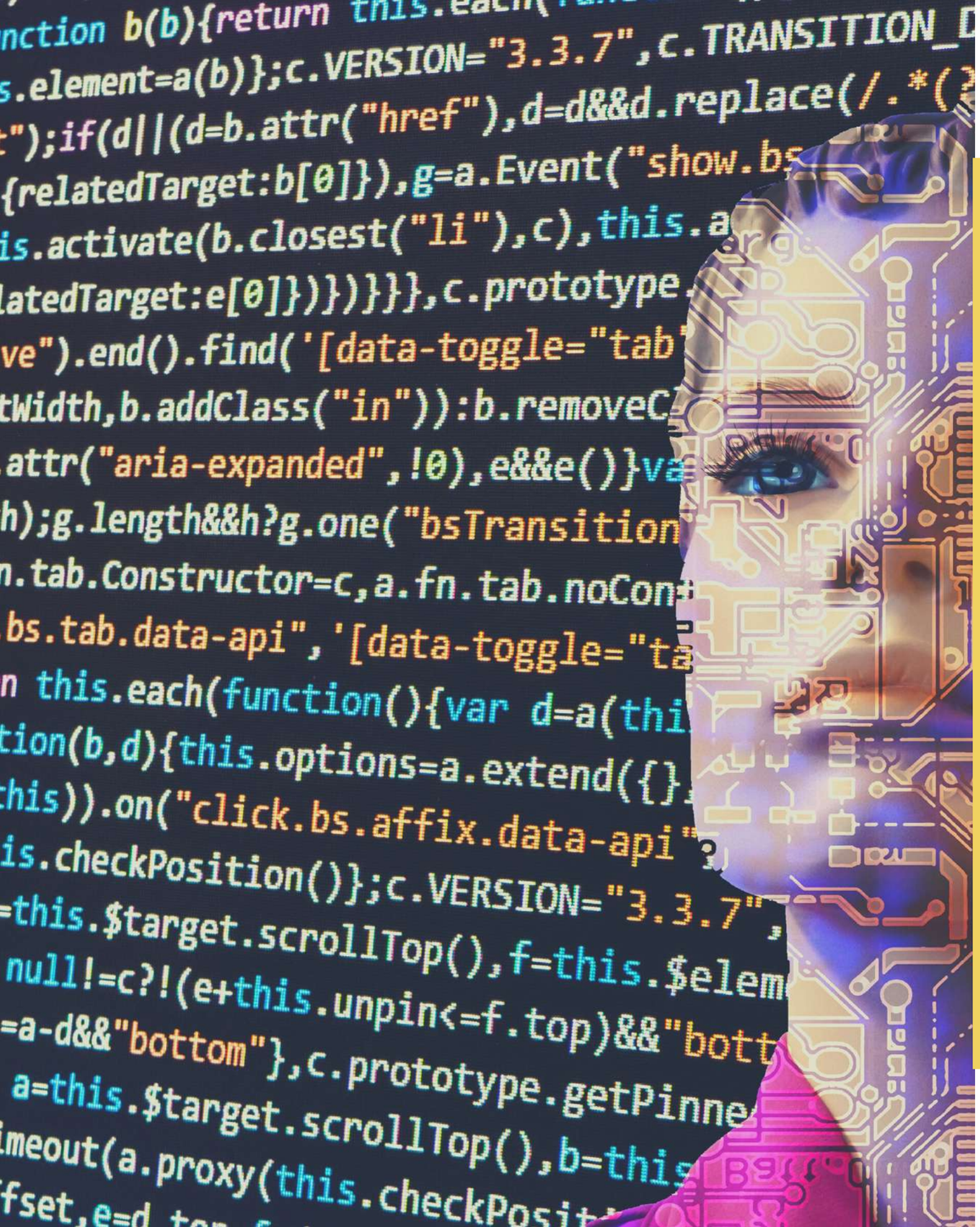

IDENTITAT DIGITAL

Tot el que les xarxes diuen de tu

SERVEI MUNICIPAL D'OCUPACIÓ
AJUNTAMENT DE GIRONA

SMOBILITZA'T
Servei Municipal d'Ocupació · #smobilitzat

Què és la identitat?

- Conjunt de característiques que fan que una persona o una comunitat sigui ella mateixa. La llengua i la cultura, entre altres coses, formen la identitat d'un país. (Diccionari.cat)
- La concepció que té una persona o un col·lectiu sobre si mateix en relació als altres.

La identitat digital és un reflex de la identitat real?

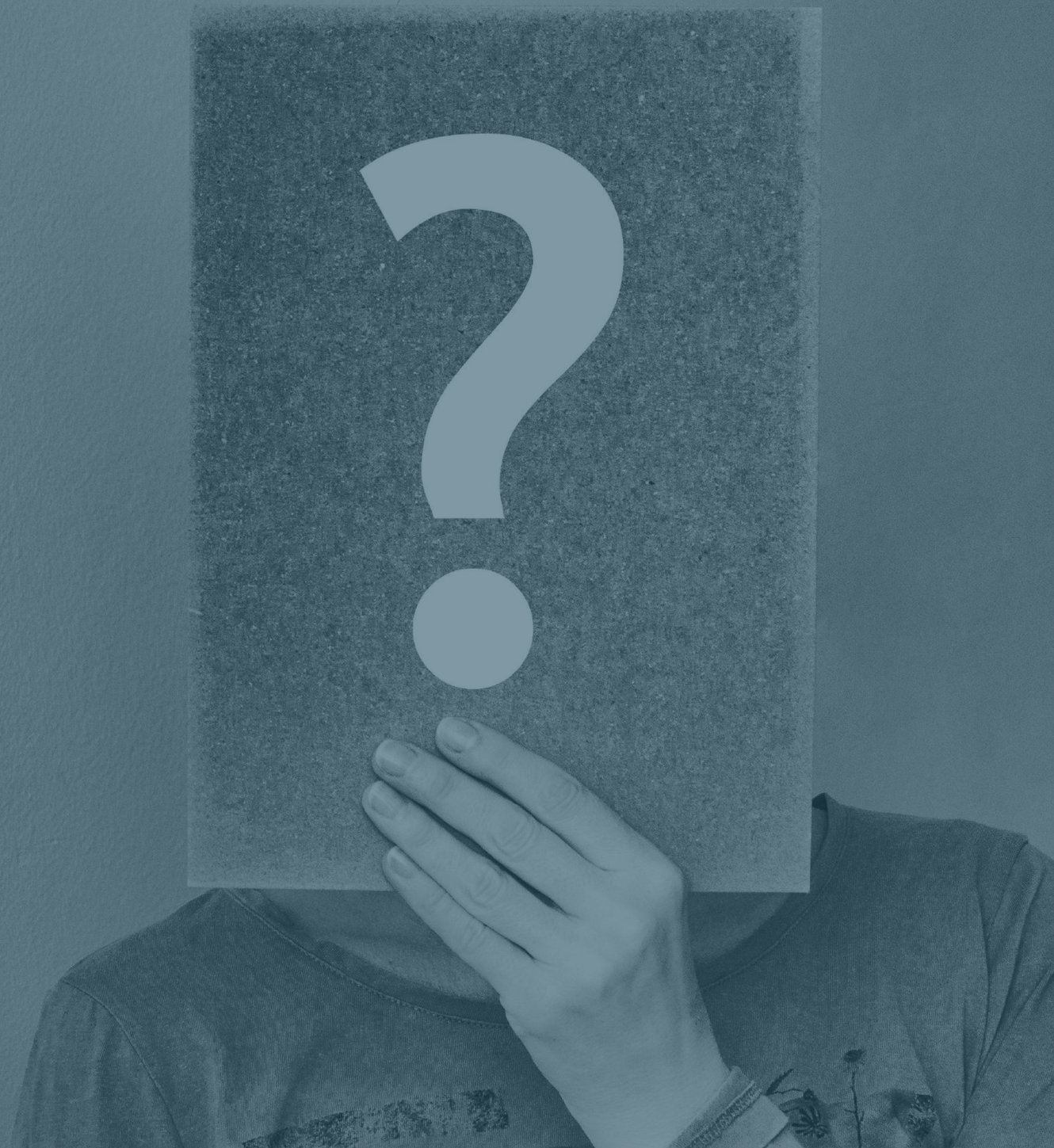

Què és la identitat digital o identitat 2.0?

- Conjunt d'informació sobre nosaltres publicada a la xarxa.
- La imatge que projectem de cara als altres.
- La nostra reputació digital.
- Inclou: dades personals, imatges i publicacions, comentaris, gustos i preferències i contactes.

On deixem la nostra petjada o rastre digital?

- Xarxes Socials
- Llocs web i compres en línia
- En els dispositius: Smartphones, PCs i tablets

Algunes recomanacions

- No pengis fotografies compromeses que puguin perjudicar a la teva imatge personal.
- No facilitis informació sensible.
- Pensa que els comentaris i opinions que penges, queden registrades i a l'abast de tothom.

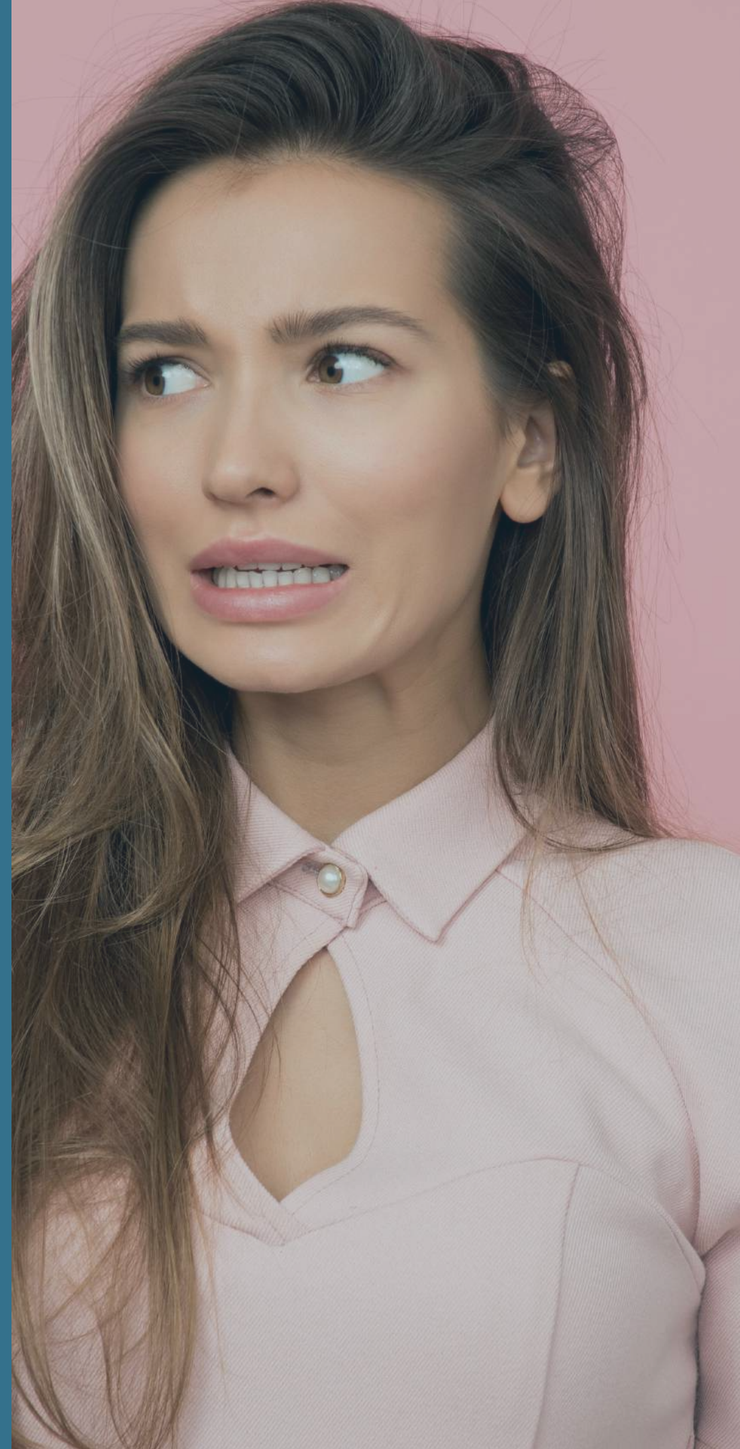

Qui som a la xarxa?

Com tenir una bona reputació online?

- Revisa els permisos de seguretat i la protecció de dades.
- Limita la informació que publiques a les xarxes socials.
- Sigues respectuós/a a l'hora d'opinar a internet.
- Mira i revisa què es diu sobre tu a internet.
- No utilitzis les xarxes de wifi ni pàgines web desprotegides.
- Utilitza contrasenyes segures i canvia-les cada cert temps.
- Busca el teu nom a internet per si algú ha publicat algun contingut inapropiat.
- Sigues educat/da a l'hora d'interactuar amb l'altra gent.
- Pren mesures de seguretat a l'hora de navegar.

Com protegim la nostra identitat digital?

Conceptes clau

Privacitat digital

És el dret a protegir les dades personals i a decidir quines són les dades que es poden proporcionar a tercers.

- Informació personal: Nom, DNI, telèfon, domicili, correu electrònic, etc.
- Elements d'identificació de l'usuari/ària: vídeos, imatges, geolocalització, historials d'internet, dades IP, etc.
- Inclou: xarxes socials, pàgines web, botigues online, aplicacions, missatgeria instantània, etc.

Protecció de dades

Actualment existeix la Llei de Protecció de Dades que avala la privacitat de les persones online, la LOPD.

Cookies (galetes)

- Són un fragment d'informació enviat des d'un servidor de pàgines web a un navegador i que pot ser retornat pel navegador en posteriors accessos a aquest servidor.
- Aquest arxiu de text permet que certes informacions puguin ser recuperades en posteriors visites.

Què és l'historial de navegació?

És el registre de les diferents pàgines webs que visitem dins d'un navegador sempre que no utilitzem una navegació privada.

Historial web de Google

Espai que ens permet veure tota la informació relativa a la recerca d'informació que hem realitzat a Google. La recerca no només fa referència al buscador convencional, sinó també a totes les apps de google, com el maps, notives google, google imatges, etc.

Què és la memòria caché?

És la memòria d'alta velocitat instal·lada en el mateix processador i en la qual es guarden les dades que el microprocessador necessita utilitzar immediatament i aquelles que són llegides amb més freqüència.

"Si no ets una marca,
ets una mercaderia".

Philip Kotler

Actua i suma!

Servei Municipal d'Ocupació
Ajuntament de Girona

Hi col·laboren:

SOC Servei d'Ocupació de Catalunya

Generalitat de Catalunya

MINISTERIO DE TRABAJO, MIGRACIONES Y SEGURIDAD SOCIAL
SERVICIO PÚBLICO DE EMPLEO ESTATAL