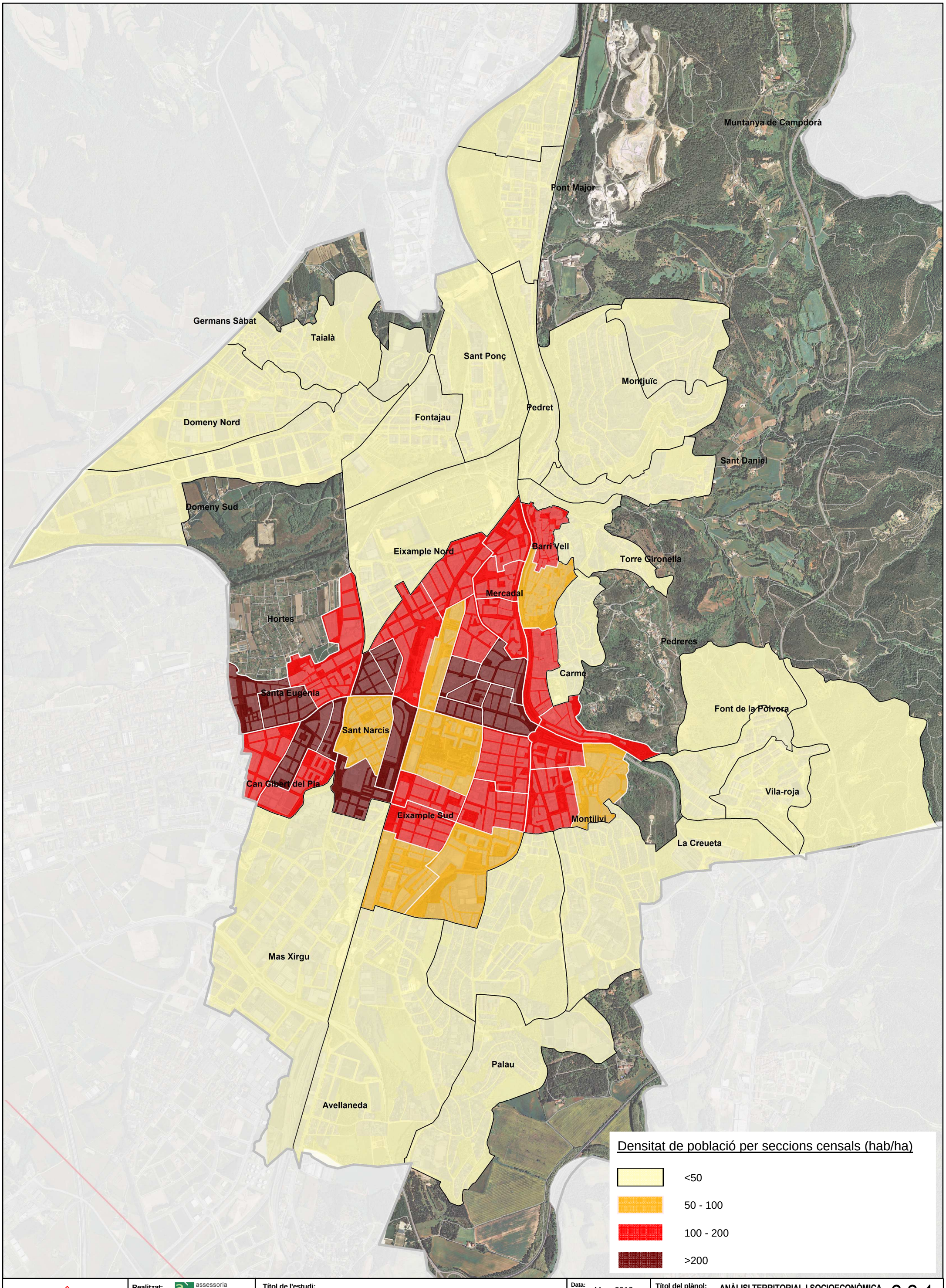

Ajuntament de Girona

Realitzat: assessoria d'infraestructures i mobilitat — Mcrit

Títol de l'estudi:

PLA DE MOBILITAT URBANA DE GIRONA

Data: Març 2013

Escala: A3: 1:22.000

Títol del plànol: ANÀLISI TERRITORIAL I SOCIOECONÒMICA

Estructura i distribuació de la població

Densitat de població per seccions censals (habitants/ha)

2.2.1

1 de 2

Pla de Campdorà
Muntanya de Campdorà
Pont Major
Germans Sàbat
Taialà
Sant Ponç
Montjuïc
Pedret
Fontajau
Domeny Nord
Sant Daniel
Domeny Sud
Eixample Nord
Barri Vell
Torre Gironella
Mercadal
Hortes
Pedreres
Carme
Santa Eugènia
Font de la Pólvora
Sant Narcís
Can Gibert del Pla
Eixample Sud
Montilivi
Vila-roja
La Creueta
Mas Xirgu
Palau
Avellaneda

Població total per seccions censals
<1000
1000 - 1500
1500 - 2000
>2000

Ajuntament de Girona

Realitzat: assessoria d'infraestructures i mobilitat, Mcrit

Títol de l'estudi:
PLA DE MOBILITAT URBANA DE GIRONA

Data: Març 2013

Escala: A3: 1:20.000

Títol del plànol: ANÀLISI TERRITORIAL I SOCIOECONÒMICA
Estructura i distribució de la població
Població total per seccions censals (habitants)

2.2.1
1 de 2