

Els centres educatius de secundària de la ciutat de Girona ofereixen una quantitat limitada de places. Les escoles d'educació primària públiques tenen un institut públic adscrit de referència que permet a l'alumnat tenir preferència per aconseguir plaça.

Les places s'assignen en funció de les preferències i els criteris prioritaris. En cas d'empat, hi ha uns criteris complementaris que serveixen per desempatar.

Com que alguns centres tenen una demanda d'inscripcions superior al nombre de matrícules que poden oferir, és important que feu constar, en la sol·licitud, el màxim nombre de centres que s'ajusten a les vostres prioritats.

Per consultar la informació escolar del municipi de Girona (llista de centres, mapa de les zones escolars i altres informacions específiques):

www.girona.cat/ome



Per a més informació:

Serveis Territorials de Girona Departament d'Educació

Tel. 871 972 000

preinscripcio.gencat.cat

Oficina d'Assistència en Matèria de Registre de l'Ajuntament de Girona

Tel. 972 419 010

www.girona.cat/oamr

Oficina Municipal d'Escolarització (OME)

Tel. 972 010 280

www.girona.cat/ome

Per fer la preinscripció en línia:

preinscripcio.gencat.cat/



girona ets tu
girona és educació

CURS 2023-2024

Preinscripció Escolar

EDUCACIÓ SECUNDÀRIA
OBLIGATÒRIA (ESO)

CALENDARI

Preinscripció
del 8 al 20 de març

Matrícula
del 20 al 28 de juny

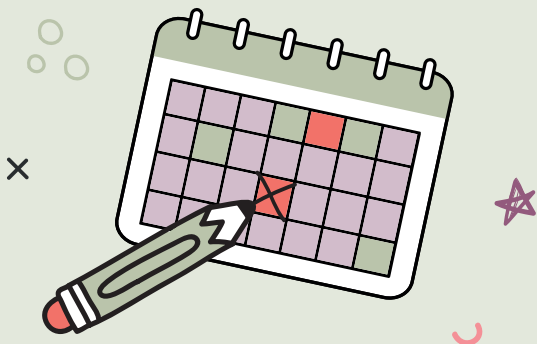

DOCUMENTACIÓ

- **Llibre de família o altres documents relacionats a la filiació.** Quan l'alumne/a estigui en situació d'acolliment, el document que cal aportar és la resolució d'acolliment del Departament de Drets Socials.
- **El DNI o NIE del pare, la mare o el tutor o la tutora de l'alumne/a** si es fa la sol·licitud en suport informàtic. Si és estranger s'haurà d'adjuntar el **passaport** o, si és estranger d'un país membre de la Unió Europea, el **document d'identitat del país d'origen.**
- Tota la documentació necessària per acreditar **l'acompliment dels criteris prioritaris o complementaris** d'assignació de places.

A L'ESO HI TÉ PREFERÈNCIA:

- L'alumnat que prové d'un centre adscrit.
- L'alumnat que cursa o opta per cursar ensenyaments professionals de música i dansa o programes esportius d'alt rendiment. Tenen preferència en els centres que determini la resolució.

CRITERIS PRIORITARIS

- **Germans escolaritzats al centre sol·licitat [50 punts].**
- **Proximitat a l'escola.** Si s'escau, cal escollir un dels tres supòsits:
 - **Residència a la mateixa zona escolar on s'ubica el centre educatiu [30 punts].** Consulta automatitzada del padró. Si no es poden obtenir les dades de padró, cal adjuntar un volant de convivència.
 - **Lloc de treball de pare/mare/tutor o tutora a la mateixa zona escolar on s'ubica el centre educatiu [20 punts].** Cal aportar un contracte laboral o un certificat emès per l'empresa. Els autònoms han d'adjuntar el model 036 o 037.
 - **Residència a la ciutat de Girona [10 punts].** Si no es poden obtenir les dades de padró, cal adjuntar un volant de convivència.
- **Renda garantida de ciutadania [15 punts].** Quan un membre de la unitat familiar rep l'ajut de la renda garantida de ciutadania. Cal aportar la resolució del Departament de Drets Socials [si no es pot consultar telemàticament]

CRITERIS COMPLEMENTARIS

Els criteris complementaris serveixen per desempatar

- **El pare /nare o tutor/a treballa al centre educatiu en el moment de la preinscripció [10 punts]**
- **Família nombrosa [10 punts].** Cal aportar el títol vigent que ho acredita [si no es pot consultar telemàticament].
- **Família monoparental [10 punts].** Cal aportar el títol vigent que ho acredita [si no es pot consultar telemàticament].
- **Ser bessó o trigemin [10 punts].** Alumne/a nascut de part múltiple. S'acredita amb el llibre de família.
- **Situació d'acolliment familiar [10 punts].** Cal aportar la resolució del Departament de Drets Socials.
- **Discapacitat de l'alumne/a, pare, mare o germans igual o superior al 33 % [15 punts].** Cal aportar el certificat o la targeta que emet el Departament de Drets Socials [si no es pot consultar telemàticament].
- **Víctima de violència de gènere o terrorisme [10 punts].** S'acredita amb una sentència judicial, una ordre de protecció vigent, un informe de serveis socials o un certificat que acrediti la condició de víctima del terrorisme.

