Som mobilitat

La cooperativa que treballa per a una mobilitat +sostenible

Grup Local de Girona

18 de setembre de 2019

Què oferim: Mobilitat elèctrica compartida

Mobilitat emergent

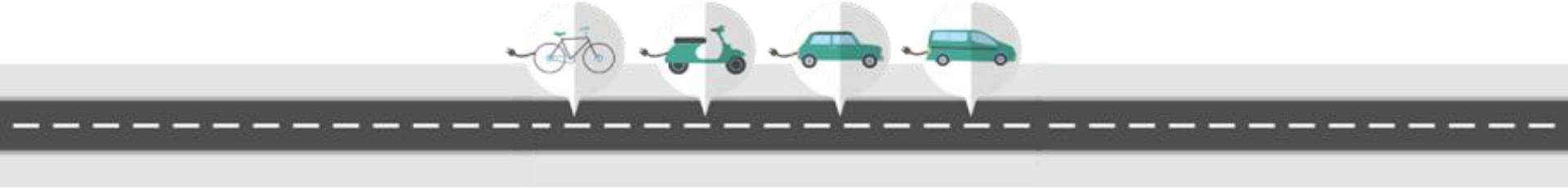

la mobilitat emergent: la mobilitat del futur

venim de ….
anem cap a ….

i

El vehicle particular com a forma de transport hegemònica	→	Tenir cotxe és una de les múltiples opcions de transport multimodals, sota demanda i compartides
Oferta de transport limitada i amb pocs nivells de servei	→	Més possibilitat d'elecció i més nivells de servei disponibles
Transport públic finançat i gestionat pel sector públic	→	Oferta de transport públic mixta
Sistemes de transports desconnectats	→	Sistemes connectats i sota demanda que fan servir la informació per generar eficiència

la mobilitat emergent: integració

DIGITAL
CREATE DOOR-TO-DOOR
CUSTOMISED SUPER SIMPLE SERVICE

INFORMATION
In real time

OFFERS
Adapted to the needs and desires

ACCESS
Personalised and all-included

17 – 16 JUNE 2016

Fuente: Pierre Izard - SNCF (France)

la mobilitat emergent

Pagar per ús

Serveis de mobilitat

p2p

Multipropietat

Propietat individual

la mobilitat emergent: un nou actor

Què oferim: Mobilitat elèctrica compartida

Som Mobilitat

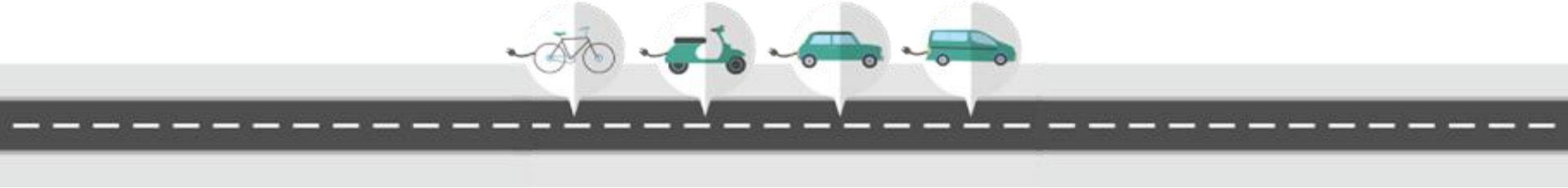

La cooperativa: La nostra missió

"La missió de Som Mobilitat és oferir productes i serveis als nostres socis per accelerar la transició cap a una mobilitat +sostenible."

La mobilitat: què ens venen?

La mobilitat: ELS REPTES

La cooperativa: Els dos pilars de Som Mobilitat

1 Creem comunitat

2 Oferim serveis per fer una mobilitat +sostenible

La proposta: Plataforma mobilitat elèctrica compartida

Caminar + Bici + Transport Públic

+

Mobilitat elèctrica compartida

La proposta: Plataforma mobilitat elèctrica compartida

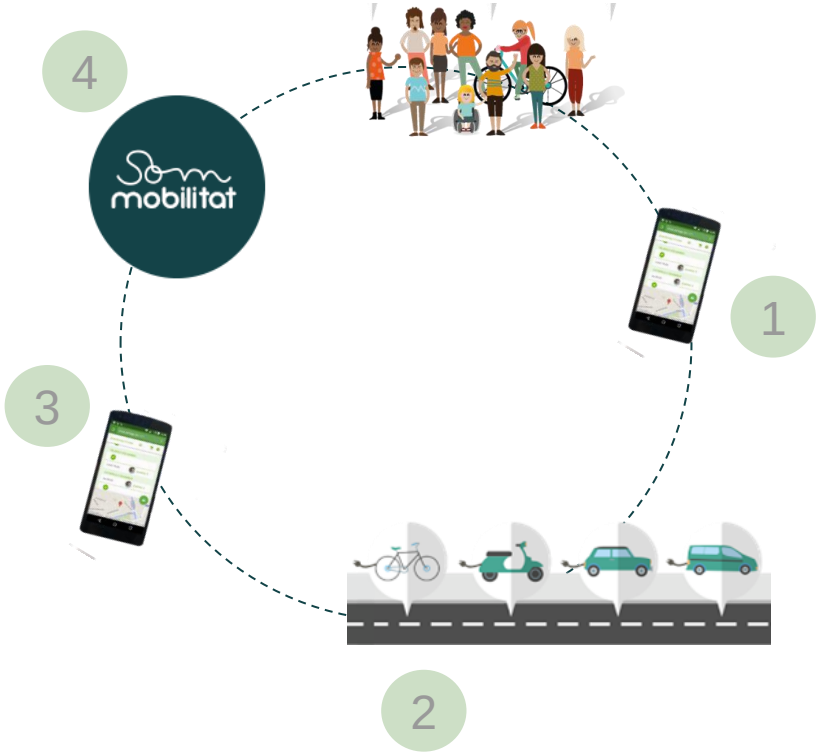

1. Busquem
2. Reservem
3. Obrim i conduïm
4. Factura a final de mes amb informe d'ús

El projecte: App + cotxe connectat

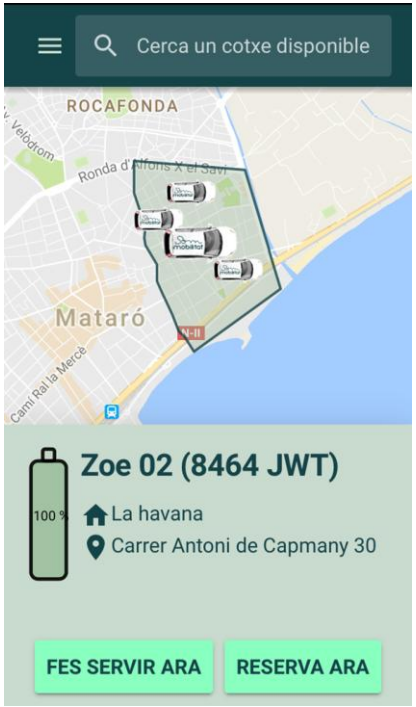

La proposta: Pensem en global actuem en local

1 Creem xarxa europea de cooperatives de carsharing

RESCOOP MOBILITY

2 Creem comunitat local

Grups locals de Som Mobilitat

Entitats: Serveis de vehicles elèctrics compartits

1 Societat civil

Per les **persones sòcies** que es volen comprar un cotxe **sol o acompanyat** i compartir despeses

2 Administració Pública

Per **ajuntaments** que volen posar en funcionament un carsharing social i cooperatiu als seus veïns i veïnes

3 Empreses

Per **entitats, col·lectius i empreses** que volen canviar la seva mobilitat i apostar per la mobilitat elèctrica

Persones sòcies, opció 1: Serveis de vehicles elèctrics compartits

1. PAGA UNA QUOTA MENSUAL. Gaudeix d'hores de mobilitat i d'una millor tarifa

Quota mensual	Hores	
50 €	11 h	(4.5 €/h)
150 €	38 h	(4 €/h)
300 €	86 h	(3.5 €/h)

(IVA inclòs)

- La quota s'acumula i no caduca.
- Si deixes de pagar la quota, tindràs 6 mesos per consumir el saldo acumulat

Amb 3 persones que es comprometin a contractar una quota mensual de 200 € podem comprar un cotxe per al grup local

2. COMPRA HORES PER AVANÇAT. Gaudeix d'hores de mobilitat i d'una millor tarifa

Prepagament	Hores	
250 €	55 h	(4.5 €/h)
1.000 €	250 h	(4 €/h)
5.000 €	1.428 h	(3.5 €/h)

(IVA inclòs)

- Les hores comprades no caduquen

Amb 10 persones que paguin 1.000 € per avançat tenim el 40% d'un cotxe per al grup local

- Modalitats 1 i 2: Inclouen 200 km si es lloga el cotxe un dia sencer o 30 km per cada hora de lloguer.

* Un cop acabada la tarifa de benvinguda de 3 mesos, la tarifa de pagament per ús serà de 5 €/h i 50 € al dia.

Persones sòcies, opció 2: Compra i comparteix per socis

T'oferim 3 possibilitats segons l'ús que facis del cotxe:

A

FAS SERVIR EL COTXE
ELS CAPS DE SETMANA
de Divendres 17 h a Diumenge 24 h

Tens el cotxe reservat els **caps de setmana.**
+
30 dies de vacances
+
50% descompte si el fas servir fora de la teva franja

Quota inicial:	3.500 €
Quotes mensuals:	300 €

B

FAS SERVIR EL COTXE
ENTRE SETMANA
de Dilluns 5 h a Divendres 19 h

Tens el cotxe reservat **entre setmana.**
+
30 dies de vacances
+
50% descompte si el fas servir fora de la teva franja

Quota inicial:	3.800 €
Quotes mensuals:	360 €

C

FAS SERVIR EL COTXE
DE MANERA FLEXIBLE

10 hores equivalen a un dia sencer. Si l'agafes un cap de setmana (2 dies) consumeixes 20 hores.

Pots fer servir el cotxe **120 hores al mes**
+
30 dies de vacances
+
50% descompte per les hores de més que lloguis el cotxe

Quota inicial:	4.500 €
Quotes mensuals:	380 €

Persones sòcies: Apadrinament per finançament cooperatiu

VOLS AJUDAR I APADRINAR LA COMPRA DEL COTXE DEL TEU GRUP LOCAL?

Apadrina un cotxe	Tarifa
fins a 1.000 €	4,5 €/h
fins a 5.000 €	4 €/h
fins a 10.000 €	3,5 €/h

(IVA inclòs)

- Els diners portats es retornen en 5 anys sense interessos
- La persona sòcia gaudeix d'una millor tarifa de lloguer dels vehicles fins que els diners li són retornats

Amb 2 persones que apadrinin 5.000 € ja tenim el 40% d'un cotxe per al grup local.

També pots apadrinar un vehicle si et compromets a pagar una quota per una durada determinada.

Persones sòcies: Serveis de vehicles elèctrics compartits

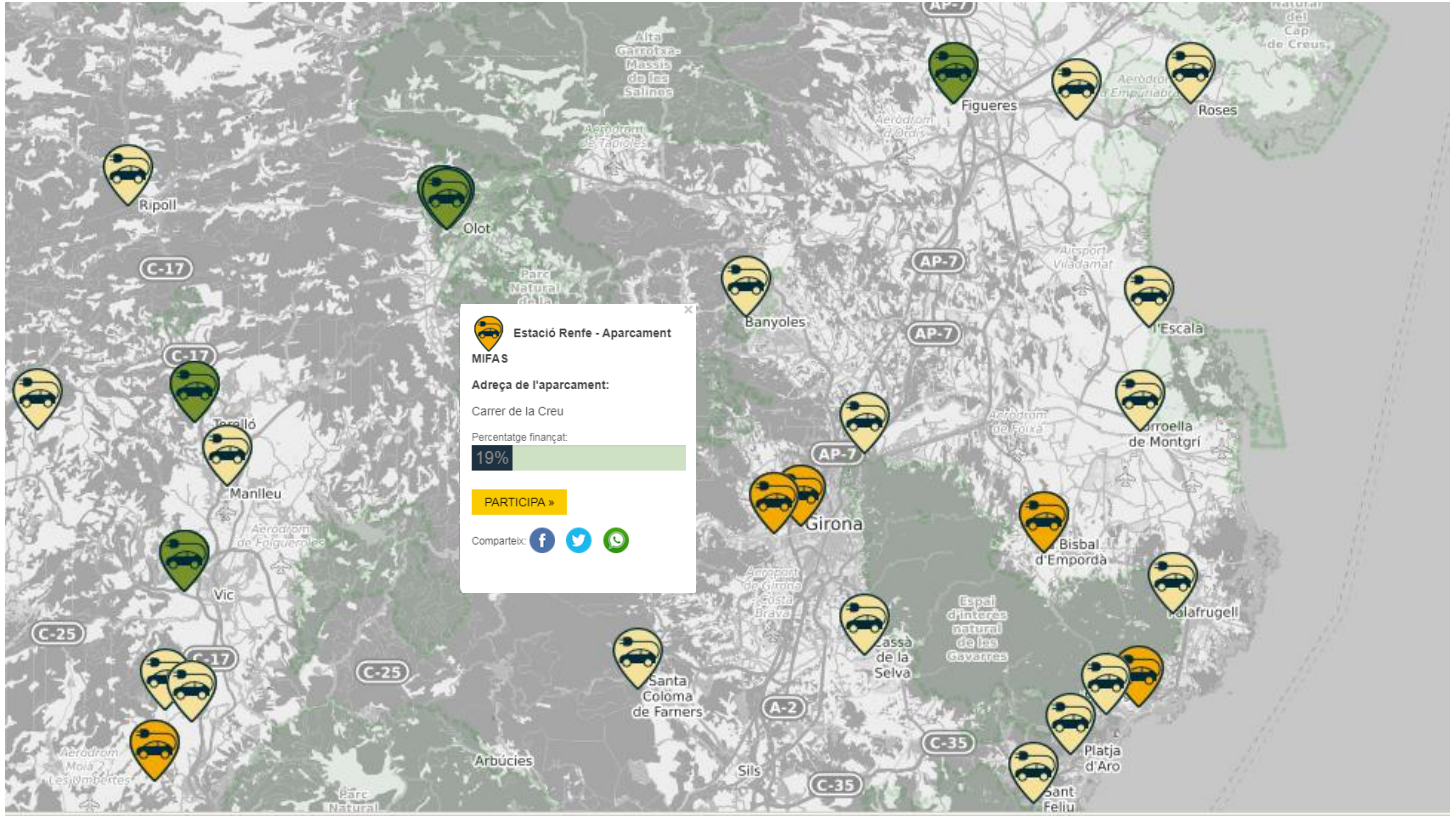

Som Mobilitat: Com puc participar?

1. Mou-te amb vehicle elèctric
2. Participa com et vagi millor
3. Segueix-nos a les xarxes socials

1- Fes-te soci
2- Assumint tasques / per hores
3- Dinamitzant compres col.lectives
4- Explicant el projecte
5- Compartint un cotxe elèctric
6- Seguint-nos a les xarxes socials

Ens ajudes a fer realitat el somni? Quants més siguem millor!

girona@sommobilitat.coop

www.sommobilitat.coop

Som mobilitat

SomMobilitat

@SomMobGirona