



# Observatori del mercat de treball, del comerç i del turisme

Àrea de Promoció Econòmica

## Juny 2024

### El mercat de treball a la ciutat de Girona

Aquesta acció està subvencionada pel Servei Públic d'Ocupació de Catalunya en el marc dels Programes de suport al desenvolupament local



**Ajuntament de Girona**

Àrea de Promoció Econòmica

Girona, juliol de 2024

|  |    |
|--|----|
| 1. Ocupació Girona ciutat i àmbits de comparació: Afiliació a la Seguretat Social <sup>1</sup> |    |
| 1.1 Ocupació: Afiliació a la Seguretat Social .....  | 1  |
| 1.2 Girona ciutat: Evolució RGSS per activitats econòmiques .....                              | 3  |
| 1.3 Girona ciutat: Evolució RETA per activitats econòmiques. ....                              | 4  |
| 2. Atur registrat: Girona ciutat i àmbits de comparació  |    |
| 2.1 Atur registrat: Girona ciutat, Gironès, demarcació de Girona i Catalunya.....              | 5  |
| 2.2 Girona ciutat: Atur per zones (codis postals).....   | 7  |
| 2.3 Perfil de l'atur .....   | 8  |
| 2.4 Atur registrat segons divisió econòmica .....  | 9  |
| 3. Contractació.....   | 10 |
| 4. Comparativa ocupació i atur Girona ciutat i ciutats de Catalunya i Estat Espanyol           |    |
| 4.1 Municipis de la demarcació de Girona > 10.000 habitants.....                               | 11 |
| 4.2 Ciutats de Catalunya de >90.000 habitants i capitals comarcals<br>>30.000 habitants .....  | 12 |
| 4.3 Capitals provincials. Atur registrat .....   | 13 |
| 5. Enquesta de Població Activa demarcació de Girona i àmbits de comparació                     |    |
| 5.1 Enquesta de Població Activa: Nombres absoluts.....   | 14 |
| 5.2 Enquesta de Població Activa: Taxa d'activitat, ocupació i atur .....                       | 15 |

---

<sup>1</sup> Les dades corresponents a l'Afiliació a la Seguretat Social trimestral per sectors i per municipis es publicaven a l'Observatori del Mercat de Treball i Model Productiu de la Generalitat de Catalunya fins el 3r trimestre de 2020. A partir del 2n trimestre de 2022 es publiquen a l'Institut d'Estadística de Catalunya (IDESCAT).

# 1. OCUPACIÓ GIRONA CIUTAT I ÀMBITS DE COMPARACIÓ: AFILIACIÓ A LA SEGURETAT SOCIAL

## 1.1 Ocupació: Afiliació a la Seguretat Social (II T 2024)

| AFILIACIÓ II T 2024 | GIRONA CIUTAT |            |      |                 |       |       | GIRONÈS    |         |                 |      |       |            | DEMARCACIÓ DE GIRONA |                 |         |        |            |      | CATALUNYA       |      |   |           |         |      |   |        |     |   |
|---------------------|---------------|------------|------|-----------------|-------|-------|------------|---------|-----------------|------|-------|------------|----------------------|-----------------|---------|--------|------------|------|-----------------|------|---|-----------|---------|------|---|--------|-----|---|
|                     | Valor         | VAR. ANUAL |      | VAR. TRIMESTRAL |       | Valor | VAR. ANUAL |         | VAR. TRIMESTRAL |      | Valor | VAR. ANUAL |                      | VAR. TRIMESTRAL |         | Valor  | VAR. ANUAL |      | VAR. TRIMESTRAL |      |   |           |         |      |   |        |     |   |
|                     |               | Abs.       | Rel. | Abs.            | Rel.  |       | Abs.       | Rel.    | Abs.            | Rel. |       | Abs.       | Rel.                 | Abs.            | Rel.    |        | Abs.       | Rel. |                 |      |   |           |         |      |   |        |     |   |
|                     |               |            |      |                 |       |       |            |         |                 |      |       |            |                      |                 |         |        |            |      |                 |      |   |           |         |      |   |        |     |   |
| <b>RGSS</b>         | 79.435        | 5.165      | 7,0  | ▲               | 1.090 | 1,4   | ▲          | 110.360 | 6.605           | 6,4  | ▲     | 1.185      | 1,1                  | ▲               | 307.585 | 11.890 | 4,0        | ▲    | 19.285          | 6,7  | ▲ | 3.152.670 | 113.480 | 3,7  | ▲ | 58.615 | 1,9 | ▲ |
| Agricultura         | 165           | 50         | 43,5 | ▲               | 10    | 6,5   | ▲          | 405     | 75              | 22,7 | ▲     | 0          | 0,0                  | ▲               | 1.735   | 165    | 10,5       | ▲    | 35              | 2,1  | ▲ | 10.975    | 455     | 4,3  | ▲ | 505    | 4,8 | ▲ |
| Indústria           | 3.430         | 175        | 5,4  | ▲               | 70    | 2,1   | ▲          | 11.405  | 455             | 4,2  | ▲     | 155        | 1,4                  | ▲               | 55.845  | 705    | 1,3        | ▲    | 825             | 1,5  | ▲ | 470.915   | 8.620   | 1,9  | ▲ | 5.445  | 1,2 | ▲ |
| Construcció         | 1.730         | 0          | 0,0  | ▲               | 40    | 2,4   | ▲          | 5.525   | 60              | 1,1  | ▲     | 45         | 0,8                  | ▲               | 20.685  | 215    | 1,1        | ▲    | -5              | 0,0  | ▼ | 160.860   | 3.810   | 2,4  | ▲ | 2.265  | 1,4 | ▲ |
| Serveis             | 74.110        | 4.940      | 7,1  | ▲               | 970   | 1,3   | ▲          | 93.025  | 6.015           | 6,9  | ▲     | 985        | 1,1                  | ▲               | 229.320 | 10.805 | 4,9        | ▲    | 18.430          | 8,7  | ▲ | 2.509.920 | 100.595 | 4,2  | ▲ | 50.400 | 2,0 | ▲ |
| <b>RETA</b>         | 7.995         | 270        | 3,5  | ▲               | 110   | 1,4   | ▲          | 14.465  | 335             | 2,4  | ▲     | 145        | 1,0                  | ▲               | 64.145  | 1.050  | 1,7        | ▲    | 1.180           | 1,9  | ▲ | 567.825   | 8.535   | 1,5  | ▲ | 5.260  | 0,9 | ▲ |
| Agricultura         | 50            | 5          | 11,1 | ▲               | 0     | 0,0   | ▲          | 360     | 0               | 0,0  | ▲     | -5         | -1,4                 | ▼               | 3.020   | -15    | -0,5       | ▼    | -10             | -0,3 | ▼ | 20.860    | -425    | -2,0 | ▼ | 20     | 0,1 | ▲ |
| Indústria           | 345           | 5          | 1,5  | ▲               | 0     | 0,0   | ▲          | 910     | 10              | 1,1  | ▲     | 10         | 1,1                  | ▲               | 4.300   | 0      | 0,0        | ▲    | 15              | 0,4  | ▲ | 36.440    | -470    | -1,3 | ▼ | 60     | 0,2 | ▲ |
| Construcció         | 705           | 20         | 2,9  | ▲               | 5     | 0,7   | ▲          | 1.775   | 10              | 0,6  | ▲     | -5,0       | -0,3                 | ▼               | 10.245  | 105    | 1,0        | ▲    | 55              | 0,5  | ▲ | 70.355    | 390     | 0,6  | ▲ | 290    | 0,4 | ▲ |
| Serveis             | 6.895         | 240        | 3,6  | ▲               | 105   | 1,5   | ▲          | 11.420  | 315             | 2,8  | ▲     | 145        | 1,3                  | ▲               | 46.580  | 960    | 2,1        | ▲    | 1.120           | 2,5  | ▲ | 440.170   | 9.040   | 2,1  | ▲ | 4.890  | 1,1 | ▲ |
| <b>TOTAL</b>        | 87.430        | 5.435      | 6,6  | ▲               | 1.200 | 1,4   | ▲          | 124.825 | 6.940           | 5,9  | ▲     | 1.330      | 1,1                  | ▲               | 371.730 | 12.940 | 3,6        | ▲    | 20.465          | 5,8  | ▲ | 3.720.495 | 122.015 | 3,4  | ▲ | 63.875 | 1,7 | ▲ |
| Agricultura         | 215           | 55         | 34,4 | ▲               | 10    | 4,9   | ▲          | 765     | 75              | 10,9 | ▲     | -5         | -0,6                 | ▼               | 4.755   | 150    | 3,3        | ▲    | 25              | 0,5  | ▲ | 31.835    | 30      | 0,1  | ▲ | 525    | 1,7 | ▲ |
| Indústria           | 3.775         | 180        | 5,0  | ▲               | 70    | 1,9   | ▲          | 12.315  | 465             | 3,9  | ▲     | 165        | 1,4                  | ▲               | 60.145  | 705    | 1,2        | ▲    | 840             | 1,4  | ▲ | 507.355   | 8.150   | 1,6  | ▲ | 5.505  | 1,1 | ▲ |
| Construcció         | 2.435         | 20         | 0,8  | ▲               | 45    | 1,9   | ▲          | 7.300   | 70              | 1,0  | ▲     | 40         | 0,6                  | ▲               | 30.930  | 320    | 1,0        | ▲    | 50              | 0,2  | ▲ | 231.215   | 4.200   | 1,9  | ▲ | 2.555  | 1,1 | ▲ |
| Serveis             | 81.005        | 5.180      | 6,8  | ▲               | 1.075 | 1,3   | ▲          | 104.445 | 6.330           | 6,5  | ▲     | 1.130      | 1,1                  | ▲               | 275.900 | 11.765 | 4,5        | ▲    | 19.550          | 7,6  | ▲ | 2.950.090 | 109.635 | 3,9  | ▲ | 55.290 | 1,9 | ▲ |

Girona ciutat: Evolució RGSS

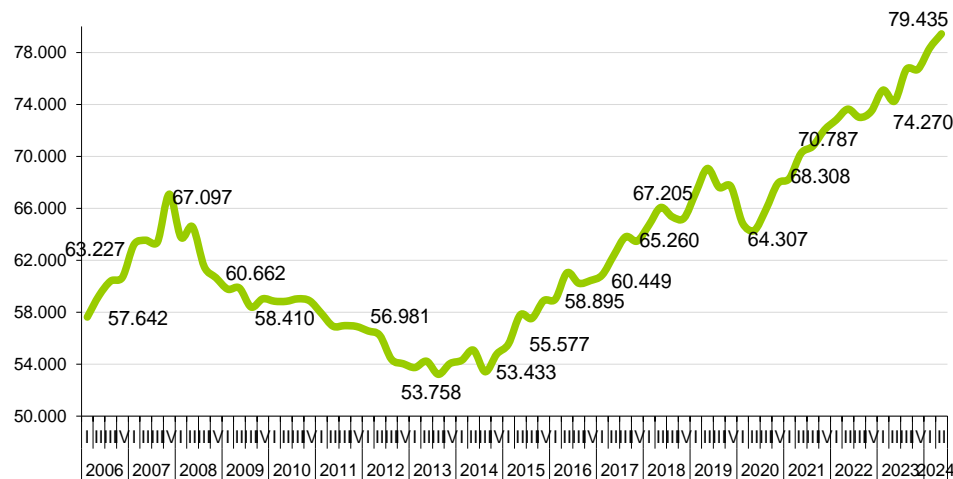

Evolució RETA

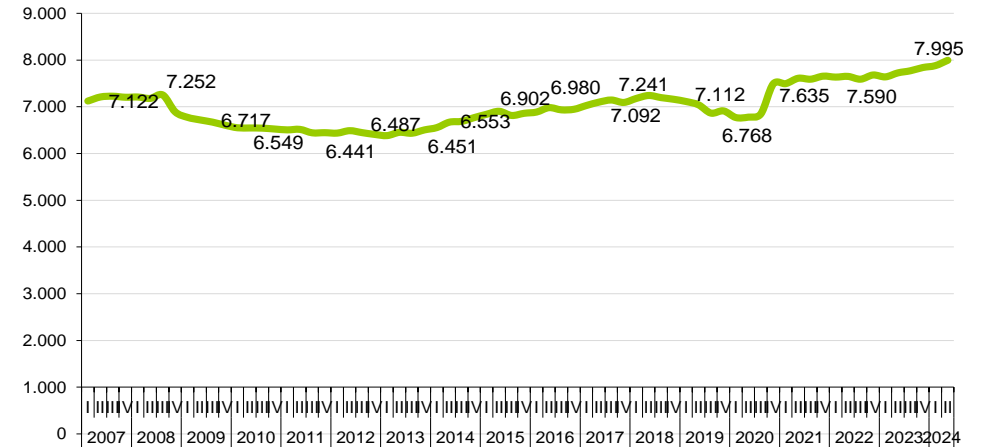

## RGSS Agricultura

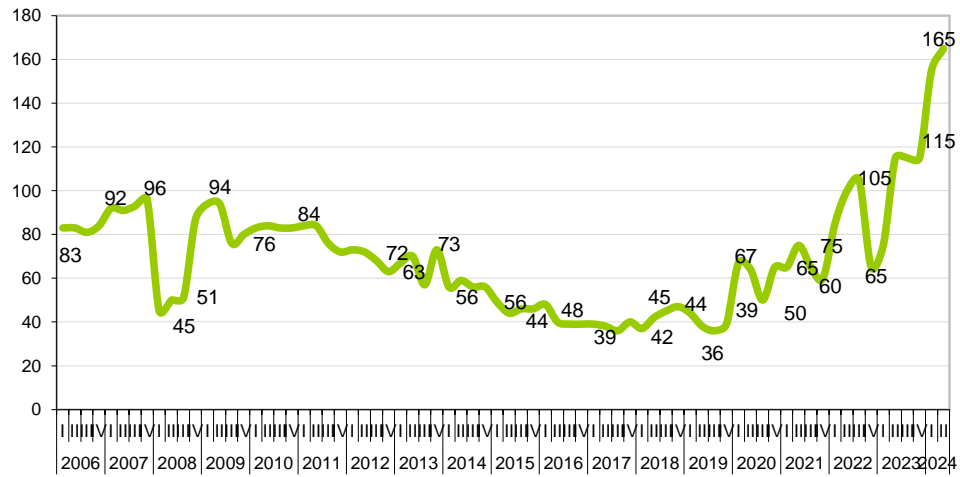

## RGSS Indústria

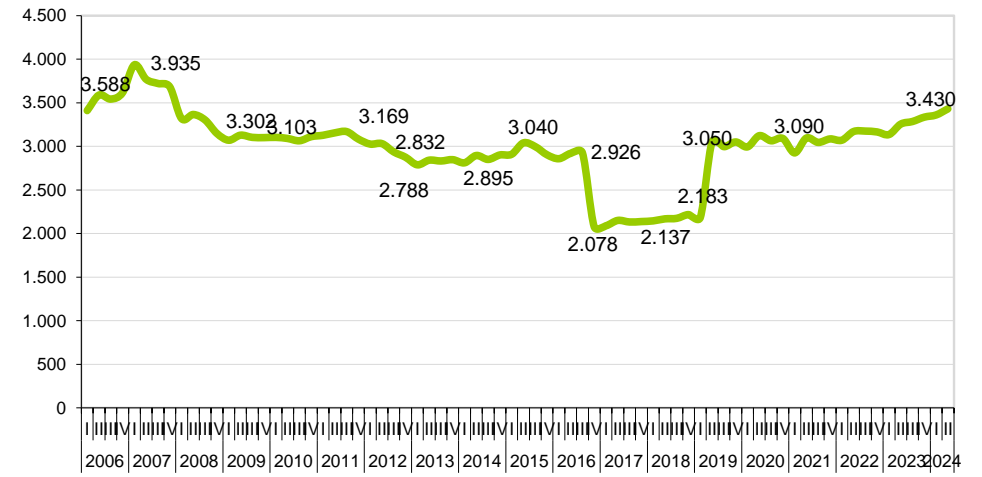

## RGSS Construcció

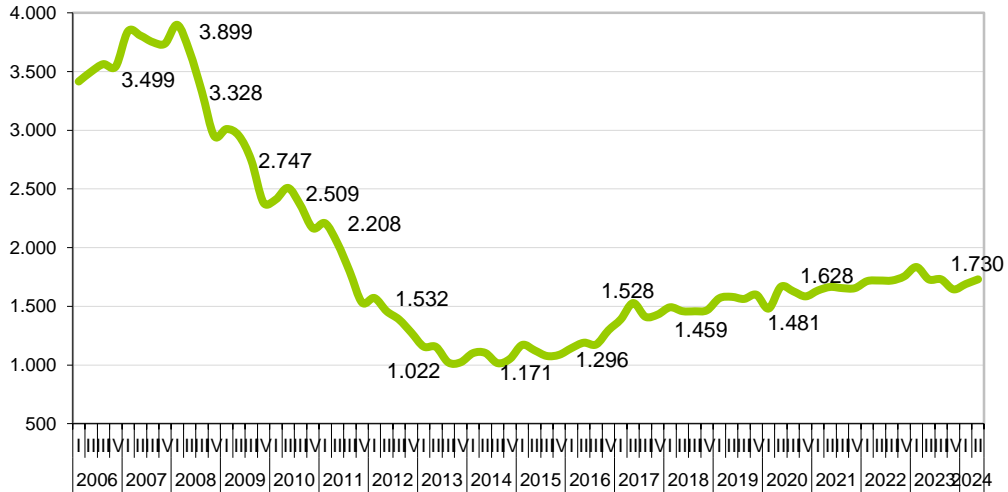

## RGSS Serveis

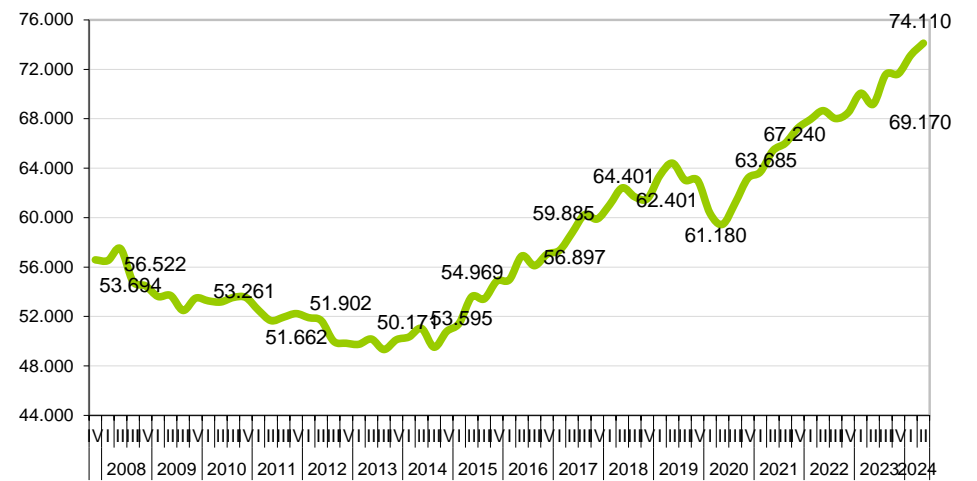

## 1.2 Girona ciutat: Evolució RGSS per activitats econòmiques (II T 2024)

| Activitat Econòmica                       | Juny 2024     | %           | Març 2024     | Juny 2023     | Juny 2014     | Variació trimestral | Abs.         | Variació anual | Abs.         | Var. 2024 - 2014 | Abs.          |
|---|---------------|-------------|---------------|---------------|---------------|---------------------|--------------|----------------|--------------|------------------|---------------|
| Educació                                  | 13.535        | 17,0        | 13.945        | 4.150         | 3.177         | -2,9                | -410         | 226,1          | 9.385        | 326,0            | 10.358        |
| Adm. pública, Defensa i SS obligatòria    | 9.665         | 12,2        | 9.385         | 16.785        | 8.649         | 3,0                 | 280          | -42,4          | -7.120       | 11,7             | 1.016         |
| Comerç detall, exc. vehicles motor        | 7.925         | 10,0        | 7.110         | 7.490         | 5.904         | 11,5                | 815          | 5,8            | 435          | 34,2             | 2.021         |
| Activitats sanitàries                     | 7.600         | 9,6         | 7.325         | 7.150         | 5.458         | 3,8                 | 275          | 6,3            | 450          | 39,2             | 2.142         |
| Activitats relacionades amb l'ocupació    | 4.625         | 5,8         | 4.180         | 3.950         | 2.984         | 10,6                | 445          | 17,1           | 675          | 55,0             | 1.641         |
| Serveis de menjar i begudes               | 3.765         | 4,7         | 4.225         | 3.550         | 2.100         | -10,9               | -460         | 6,1            | 215          | 79,3             | 1.665         |
| Serveis a edificis i de jardineria        | 3.460         | 4,4         | 3.380         | 3.070         | 2.802         | 2,4                 | 80           | 12,7           | 390          | 23,5             | 658           |
| Serveis socials sense allotjament         | 2.425         | 3,1         | 2.470         | 2.320         | 1.440         | -1,8                | -45          | 4,5            | 105          | 68,4             | 985           |
| Serveis socials amb allotjament           | 1.840         | 2,3         | 1.755         | 1.765         | 900           | 4,8                 | 85           | 4,2            | 75           | 104,4            | 940           |
| Activitats jurídiques i de comptabilitat  | 1.770         | 2,2         | 1.740         | 1.730         | 3.775         | 1,7                 | 30           | 2,3            | 40           | -53,1            | -2.005        |
| Mediació financera                        | 1.705         | 2,1         | 1.690         | 1.700         | 2.662         | 0,9                 | 15           | 0,3            | 5            | -36,0            | -957          |
| Comerç engròs, exc. vehicles motor        | 1.655         | 2,1         | 1.630         | 1.645         | 1.226         | 1,5                 | 25           | 0,6            | 10           | 35,0             | 429           |
| Indústries de productes alimentaris       | 1.330         | 1,7         | 1.320         | 1.285         | 1.037         | 0,8                 | 10           | 3,5            | 45           | 28,3             | 293           |
| Transport terrestre i per canonades       | 1.110         | 1,4         | 1.215         | 1.045         | 765           | -8,6                | -105         | 6,2            | 65           | 45,1             | 345           |
| Activitats esportives i d'entreteniment   | 1.110         | 1,4         | 1.310         | 1.080         | 581           | -15,3               | -200         | 2,8            | 30           | 91,0             | 529           |
| Activitats especialitzades construcció    | 985           | 1,2         | 950           | 985           | 561           | 3,7                 | 35           | 0,0            | 0            | 75,6             | 424           |
| Activitats postals i de correus           | 980           | 1,2         | 925           | 975           | 668           | 5,9                 | 55           | 0,5            | 5            | 46,7             | 312           |
| Serveis de tecnologies de la informació   | 935           | 1,2         | 925           | 905           | 341           | 1,1                 | 10           | 3,3            | 30           | 174,2            | 594           |
| Activitats de seguretat i investigació    | 925           | 1,2         | 895           | 1.060         | 608           | 3,4                 | 30           | -12,7          | -135         | 52,1             | 317           |
| Venda i reparació de vehicles motor       | 830           | 1,0         | 840           | 935           | 632           | -1,2                | -10          | -11,2          | -105         | 31,3             | 198           |
| Serveis d'allotjament                     | 830           | 1,0         | 710           | 760           | 424           | 16,9                | 120          | 9,2            | 70           | 95,8             | 406           |
| Altres activitats de serveis personals    | 745           | 0,9         | 725           | 750           | 600           | 2,8                 | 20           | -0,7           | -5           | 24,2             | 145           |
| Activitats administratives d'oficina      | 735           | 0,9         | 1.075         | 635           | 497           | -31,6               | -340         | 15,7           | 100          | 47,9             | 238           |
| Construcció d'immobles                    | 720           | 0,9         | 715           | 720           | 480           | 0,7                 | 5            | 0,0            | 0            | 50,0             | 240           |
| Activitats associatives                   | 715           | 0,9         | 665           | 675           | 656           | 7,5                 | 50           | 5,9            | 40           | 9,0              | 59            |
| Recerca i desenvolupament                 | 675           | 0,8         | 645           | 665           | 467           | 4,7                 | 30           | 1,5            | 10           | 44,5             | 208           |
| Serveis tècnics arquitectura i enginyeria | 635           | 0,8         | 645           | 645           | 369           | -1,6                | -10          | -1,6           | -10          | 72,1             | 266           |
| Emmagatzematge i afins al transport       | 575           | 0,7         | 485           | 475           | 407           | 18,6                | 90           | 21,1           | 100          | 41,3             | 168           |
| Activitats immobiliàries                  | 455           | 0,6         | 445           | 445           | 330           | 2,2                 | 10           | 2,2            | 10           | 37,9             | 125           |
| Assegurances i fons pensions              | 350           | 0,4         | 345           | 330           | 324           | 1,4                 | 5            | 6,1            | 20           | 8,0              | 26            |
| Activitats professionals i tècniques ncaa | 325           | 0,4         | 325           | 310           | 294           | 0,0                 | 0            | 4,8            | 15           | 0,0              | 31            |
| Tractament de residus                     | 315           | 0,4         | 275           | 300           | 211           | 14,5                | 40           | 5,0            | 15           | 49,3             | 104           |
| Productes metàl·lics, exc. maquinària     | 260           | 0,3         | 260           | 260           | 223           | 0,0                 | 0            | 0,0            | 0            | 16,6             | 37            |
| Activitats auxiliars mediació financera   | 250           | 0,3         | 250           | 250           | 247           | 0,0                 | 0            | 0,0            | 0            | 1,2              | 3             |
| Seus centrals i consultoria empresarial   | 245           | 0,3         | 240           | 210           | 127           | 2,1                 | 5            | 16,7           | 35           | 92,9             | 118           |
| Maquinària i equips ncaa                  | 235           | 0,3         | 235           | 215           | 203           | 0,0                 | 0            | 9,3            | 20           | 15,8             | 32            |
| Edició                                    | 225           | 0,3         | 225           | 240           | 309           | 0,0                 | 0            | -6,3           | -15          | -27,2            | -84           |
| Aigua                                     | 210           | 0,3         | 200           | 165           | 299           | 5,0                 | 10           | 27,3           | 45           | -29,8            | -89           |
| Activitats artístiques i d'espectacles    | 195           | 0,2         | 140           | 185           | 117           | 39,3                | 55           | 5,4            | 10           | 66,7             | 78            |
| Telecomunicacions                         | 185           | 0,2         | 190           | 215           | 288           | -2,6                | -5           | -14,0          | -30          | -35,8            | -103          |
| <b>Total activitats presentades</b>       | <b>77.055</b> | <b>97,0</b> | <b>76.010</b> | <b>72.025</b> | <b>53.142</b> | <b>1,4</b>          | <b>1.045</b> | <b>7,0</b>     | <b>5.030</b> | <b>45,0</b>      | <b>23.913</b> |
| <b>Resta d'activitats econòmiques</b>     | <b>2.405</b>  | <b>3,0</b>  | <b>2.335</b>  | <b>2.250</b>  | <b>1.948</b>  | <b>3,0</b>          | <b>70</b>    | <b>6,9</b>     | <b>155</b>   | <b>23,5</b>      | <b>457</b>    |
| <b>TOTAL</b>                              | <b>79.460</b> | <b>100</b>  | <b>78.345</b> | <b>74.275</b> | <b>55.090</b> |                     |              |                |              |                  |               |

Font: Institut d'Estadística de Catalunya (IDESCAT)

### 1.3 Girona ciutat: Evolució RETA per activitats econòmiques (II T 2024)

| Activitat Econòmica                       | Juny 2024    |             | Març 2024    |   | Juny 2023    |   | Juny 2014    |   | Variació trimestral |   | Abs.       |   | Variació anual |   | Abs.       |   | Var. 2024 - 2014 |   | Abs.        |   |  |
|---|--------------|-------------|--------------|---|--------------|---|--------------|---|---------------------|---|------------|---|----------------|---|------------|---|------------------|---|-------------|---|--|
|   | Val          | %           | Val          | % | Val          | % | Val          | % | Val                 | % | Val        | % | Val            | % | Val        | % | Val              | % | Val         | % |  |
| Comerç detall, exc. vehicles motor        | 1.095        | 13,7        | 1.080        |   | 1.075        |   | 1.050        |   | 1,4                 |   | 15         | ▲ | 1,9            |   | 20         | ▲ | 4,3              |   | 45          |   |  |
| Serveis de menjar i begudes               | 685          | 8,6         | 685          |   | 690          |   | 576          |   | 0,0                 |   | 0          |   | -0,7           |   | -5         | ▼ | 18,9             |   | 109         |   |  |
| Altres activitats de serveis personals    | 495          | 6,2         | 490          |   | 470          |   | 266          |   | 1,0                 |   | 5          |   | 5,3            |   | 25         | ▲ | 86,1             |   | 229         | ▲ |  |
| Transport terrestre i per canonades       | 455          | 5,7         | 445          |   | 400          |   | 307          |   | 2,2                 |   | 10         | ▲ | 13,8           |   | 55         | ▲ | 48,2             |   | 148         | ▲ |  |
| Activitats sanitàries                     | 450          | 5,6         | 445          |   | 420          |   | 328          |   | 1,1                 |   | 5          |   | 7,1            |   | 30         | ▲ | 37,2             |   | 122         | ▲ |  |
| Activitats especialitzades construcció    | 440          | 5,5         | 445          |   | 440          |   | 433          |   | -1,1                |   | -5         | ▼ | 0,0            |   | 0          |   | 1,6              |   | 7           |   |  |
| Comerç engròs, exc. vehicles motor        | 425          | 5,3         | 425          |   | 420          |   | 414          |   | 0,0                 |   | 0          |   | 1,2            |   | 5          |   | 2,7              |   | 11          |   |  |
| Activitats jurídiques i de comptabilitat  | 375          | 4,7         | 360          |   | 355          |   | 351          |   | 4,2                 |   | 15         | ▲ | 5,6            |   | 20         | ▲ | 6,8              |   | 24          |   |  |
| Educació                                  | 305          | 3,8         | 305          |   | 300          |   | 204          |   | 0,0                 |   | 0          |   | 1,7            |   | 5          |   | 49,5             |   | 101         |   |  |
| Serveis tècnics arquitectura i enginyeria | 285          | 3,6         | 285          |   | 275          |   | 214          |   | 0,0                 |   | 0          |   | 3,6            |   | 10         |   | 33,2             |   | 71          |   |  |
| Activitats artístiques i d'espectacles    | 260          | 3,3         | 235          |   | 250          |   | 82           |   | 10,6                |   | 25         | ▲ | 4,0            |   | 10         |   | 217,1            |   | 178         | ▲ |  |
| Construcció d'immobles                    | 255          | 3,2         | 250          |   | 235          |   | 190          |   | 2,0                 |   | 5          |   | 8,5            |   | 20         |   | 34,2             |   | 65          |   |  |
| Activitats professionals i tècniques ncaa | 255          | 3,2         | 255          |   | 240          |   | 146          |   | 0,0                 |   | 0          |   | 6,3            |   | 15         |   | 74,7             |   | 109         |   |  |
| Publicitat i estudis de mercat            | 165          | 2,1         | 160          |   | 145          |   | 87           |   | 3,1                 |   | 5          |   | 13,8           |   | 20         | ▲ | 89,7             |   | 78          |   |  |
| Activitats immobiliàries                  | 155          | 1,9         | 150          |   | 155          |   | 87           |   | 3,3                 |   | 5          |   | 0,0            |   | 0          |   | 78,2             |   | 68          |   |  |
| Serveis de tecnologies de la informació   | 150          | 1,9         | 140          |   | 140          |   | 90           |   | 7,1                 |   | 10         | ▲ | 7,1            |   | 10         |   | 66,7             |   | 60          |   |  |
| Activitats auxiliars mediació financera   | 145          | 1,8         | 140          |   | 145          |   | 128          |   | 3,6                 |   | 5          |   | 0,0            |   | 0          |   | 13,3             |   | 17          |   |  |
| Venda i reparació de vehicles motor       | 140          | 1,8         | 140          |   | 140          |   | 119          |   | 0,0                 |   | 0          |   | 0,0            |   | 0          |   | 17,6             |   | 21          |   |  |
| Activitats administratives d'oficina      | 125          | 1,6         | 130          |   | 120          |   | 128          |   | -3,8                |   | -5         | ▼ | 4,2            |   | 5          |   | -2,3             |   | -3          |   |  |
| Activitats esportives i d'entreteniment   | 115          | 1,4         | 120          |   | 115          |   | 77           |   | -4,2                |   | -5         | ▼ | 0,0            |   | 0          |   | 49,4             |   | 38          |   |  |
| Seus centrals i consultoria empresarial   | 95           | 1,2         | 95           |   | 90           |   | 70           |   | 0,0                 |   | 0          |   | 5,6            |   | 5          |   | 35,7             |   | 25          |   |  |
| Serveis a edificis i de jardineria        | 95           | 1,2         | 100          |   | 95           |   | 73           |   | -5,0                |   | -5         | ▼ | 0,0            |   | 0          |   | 30,1             |   | 22          |   |  |
| Reparació i instal·lació de maquinària    | 90           | 1,1         | 90           |   | 90           |   | 52           |   | 0,0                 |   | 0          |   | 0,0            |   | 0          |   | 73,1             |   | 38          |   |  |
| Reparació ordinadors i efectes personals  | 85           | 1,1         | 90           |   | 100          |   | 165          |   | -5,6                |   | -5         | ▼ | -15,0          |   | -15        | ▼ | -48,5            |   | -80         | ▼ |  |
| Recerca i desenvolupament                 | 70           | 0,9         | 70           |   | 65           |   | 42           |   | 0,0                 |   | 0          |   | 7,7            |   | 5          |   | 66,7             |   | 28          |   |  |
| Agències viatges i operadors turístics    | 70           | 0,9         | 70           |   | 70           |   | 38           |   | 0,0                 |   | 0          |   | 0,0            |   | 0          |   | 84,2             |   | 32          |   |  |
| Activitats postals i de correus           | 60           | 0,8         | 50           |   | 55           |   | 10           |   | 20,0                |   | 10         | ▲ | 9,1            |   | 5          |   | 500,0            |   | 50          |   |  |
| Productes metàl·lics, exc. maquinària     | 50           | 0,6         | 50           |   | 45           |   | 63           |   | 0,0                 |   | 0          |   | 11,1           |   | 5          |   | -20,6            |   | -13         |   |  |
| Cinema i vídeo; enregistrament de so      | 45           | 0,6         | 40           |   | 35           |   | 12           |   | 12,5                |   | 5          |   | 28,6           |   | 10         |   | 275,0            |   | 33          |   |  |
| Agricultura, ramaderia i caça             | 40           | 0,5         | 35           |   | 35           |   | 59           |   | 14,3                |   | 5          |   | 14,3           |   | 5          |   | -32,2            |   | -19         | ▼ |  |
| Telecomunicacions                         | 35           | 0,4         | 35           |   | 30           |   | 22           |   | 0,0                 |   | 0          |   | 16,7           |   | 5          |   | 59,1             |   | 13          |   |  |
| Serveis d'informació                      | 35           | 0,4         | 30           |   | 25           |   | 36           |   | 16,7                |   | 5          |   | 40,0           |   | 10         |   | -2,8             |   | -1          |   |  |
| Arts gràfiques i suports enregistrats     | 30           | 0,4         | 30           |   | 30           |   | 25           |   | 0,0                 |   | 0          |   | 0,0            |   | 0          |   | 20,0             |   | 5           |   |  |
| Serveis d'allotjament                     | 30           | 0,4         | 30           |   | 30           |   | 34           |   | 0,0                 |   | 0          |   | 0,0            |   | 0          |   | -11,8            |   | -4          |   |  |
| Confecció de peces de vestir              | 25           | 0,3         | 25           |   | 25           |   | 16           |   | 0,0                 |   | 0          |   | 0,0            |   | 0          |   | 56,3             |   | 9           |   |  |
| Indústries manufactureres diverses        | 25           | 0,3         | 25           |   | 20           |   | 11           |   | 0,0                 |   | 0          |   | 25,0           |   | 5          |   | 127,3            |   | 14          |   |  |
| Activitats de lloguer                     | 25           | 0,3         | 20           |   | 30           |   | 42           |   | 25,0                |   | 5          |   | -16,7          |   | -5         | ▼ | -40,5            |   | -17         | ▼ |  |
| Indústries de productes alimentaris       | 20           | 0,3         | 20           |   | 25           |   | 290          |   | 0,0                 |   | 0          |   | -20,0          |   | -5         | ▼ | -93,1            |   | -270        | ▼ |  |
| Indústries fusta i surò, exc. mobles      | 20           | 0,3         | 20           |   | 20           |   | 27           |   | 0,0                 |   | 0          |   | 0,0            |   | 0          |   | -25,9            |   | -7          |   |  |
| Maquinària i equips ncaa                  | 20           | 0           | 20           |   | 20           |   | 21           |   | 0,0                 |   | 0          |   | 0,0            |   | 0          |   | -4,8             |   | -1          |   |  |
| <b>Total activitats presentades</b>       | <b>7.740</b> | <b>97,1</b> | <b>7.630</b> |   | <b>7.465</b> |   | <b>6.385</b> |   | <b>1,4</b>          |   | <b>110</b> |   | <b>3,7</b>     |   | <b>275</b> |   | <b>21,2</b>      |   | <b>1355</b> |   |  |
| <b>Resta d'activitats econòmiques</b>     | <b>235</b>   | <b>2,9</b>  | <b>240</b>   |   | <b>245</b>   |   | <b>284</b>   |   | <b>-2,1</b>         |   | <b>-5</b>  |   | <b>-4,1</b>    |   | <b>-10</b> |   | <b>-17,3</b>     |   | <b>-49</b>  |   |  |
| <b>TOTAL</b>                              | <b>7.975</b> | <b>100</b>  | <b>7.870</b> |   | <b>7.710</b> |   | <b>6.669</b> |   |                     |   |            |   |                |   |            |   |                  |   |             |   |  |

Font: Institut d'Estadística de Catalunya (IDESCAT)

## 2. ATUR REGISTRAT: GIRONA CIUTAT I ÀMBITS DE COMPARACIÓ

### 2.1 Atur registrat Girona ciutat, Gironès, demarcació de Girona i Catalunya – Juny 2024

| ATUR<br>Juny 2024     | GIRONA CIUTAT |            |       |              |      |       | GIRONÈS    |       |              |       |       |            | DEMARCACIÓ DE GIRONA |              |        |        |            |      | CATALUNYA    |      |   |         |         |       |   |        |      |   |
|-----------------------|---------------|------------|-------|--------------|------|-------|------------|-------|--------------|-------|-------|------------|----------------------|--------------|--------|--------|------------|------|--------------|------|---|---------|---------|-------|---|--------|------|---|
|                       | Valor         | VAR. ANUAL |       | VAR. MENSUAL |      | Valor | VAR. ANUAL |       | VAR. MENSUAL |       | Valor | VAR. ANUAL |                      | VAR. MENSUAL |        | Valor  | VAR. ANUAL |      | VAR. MENSUAL |      |   |         |         |       |   |        |      |   |
|                       |               | Abs.       | Rel.  | Abs.         | Rel. |       | Abs.       | Rel.  | Abs.         | Rel.  |       | Abs.       | Rel.                 | Abs.         | Rel.   |        | Abs.       | Rel. |              |      |   |         |         |       |   |        |      |   |
| <b>TOTAL</b>          | 4.282         | -153       | -3,4  | ▼            | -90  | -2,1  | ▼          | 8.077 | -148         | -1,8  | ▼     | -139       | -1,7                 | ▼            | 28.596 | -424   | -1,5       | ▼    | -717         | -2,4 | ▼ | 324.966 | -4.778  | -1,4  | ▼ | -5.816 | -1,8 | ▼ |
| Nac. esp.             | 3.113         | -129       | -4,0  | ▼            | -43  | -1,4  | ▼          | 5.616 | -117         | -2,0  | ▼     | -43        | -0,8                 | ▼            | 21.369 | -384   | -1,8       | ▼    | -396         | -1,8 | ▼ | 259.450 | -5.787  | -2,2  | ▼ | -3.815 | -1,4 | ▼ |
| Nac. no esp.          | 1.169         | -24        | -2,0  | ▼            | -47  | -3,9  | ▼          | 2.461 | -31          | -1,2  | ▼     | -96        | -3,8                 | ▼            | 7.227  | -40    | -0,6       | ▼    | -321         | -4,3 | ▼ | 65.516  | 1.009   | 1,6   | ▲ | -2.001 | -3,0 | ▼ |
| Home                  | 1.908         | -41        | -2,1  | ▼            | -37  | -1,9  | ▼          | 3.580 | -31          | -0,9  | ▼     | -71        | -1,9                 | ▼            | 12.246 | -207   | -1,7       | ▼    | -382         | -3,0 | ▼ | 136.488 | -3.083  | -2,2  | ▼ | -3.404 | -2,4 | ▼ |
| Dona                  | 2.374         | -112       | -4,5  | ▼            | -53  | -2,2  | ▼          | 4.497 | -117         | -2,5  | ▼     | -68        | -1,5                 | ▼            | 16.350 | -217   | -1,3       | ▼    | -335         | -2,0 | ▼ | 188.478 | -1.695  | -0,9  | ▼ | -2.412 | -1,3 | ▼ |
| De 16 a 19 anys       | 112           | -9         | -7,4  | ▼            | -7   | -5,9  | ▼          | 217   | 2            | 0,9   | ▲     | 10         | 4,8                  | ▲            | 601    | 56     | 10,3       | ▲    | 1            | 0,2  | ▲ | 5.816   | 230     | 4,1   | ▲ | 40     | 0,7  | ▲ |
| De 20 a 24 anys       | 227           | -16        | -6,6  | ▼            | -10  | -4,2  | ▼          | 402   | -17          | -4,1  | ▼     | -15        | -3,6                 | ▼            | 1.131  | -16    | -1,4       | ▼    | -101         | -8,2 | ▼ | 12.538  | -199    | -1,6  | ▼ | -832   | -6,2 | ▼ |
| De 25 a 29 anys       | 362           | 2          | 0,6   | ▲            | -5   | -1,4  | ▼          | 646   | -2           | -0,3  | ▼     | -2         | -0,3                 | ▼            | 1.958  | 59     | 3,1        | ▲    | -52          | -2,6 | ▼ | 22.243  | -19     | -0,1  | ▼ | -755   | -3,3 | ▼ |
| De 30 a 44 anys       | 1.306         | -86        | -6,2  | ▼            | -62  | -4,5  | ▼          | 2.448 | -67          | -2,7  | ▼     | -78        | -3,1                 | ▼            | 7.772  | -260   | -3,2       | ▼    | -259         | -3,2 | ▼ | 90.695  | -1.026  | -1,1  | ▼ | -1.885 | -2,0 | ▼ |
| De 45 a 64 anys       | 2.275         | -44        | -1,9  | ▼            | -6   | -0,3  | ▼          | 4.364 | -64          | -1,4  | ▼     | -54        | -1,2                 | ▼            | 17.134 | -263   | -1,5       | ▼    | -306         | -1,8 | ▼ | 193.674 | -3.764  | -1,9  | ▼ | -2.384 | -1,2 | ▼ |
| Fins a 6 mesos        | 1.619         | -308       | -16,0 | ▼            | -21  | -1,3  | ▼          | 3.060 | -478         | -13,5 | ▼     | -10        | -0,3                 | ▼            | 9.856  | -1.662 | -14,4      | ▼    | -240         | -2,4 | ▼ | 114.295 | -19.463 | -14,6 | ▼ | -2.211 | -1,9 | ▼ |
| De 6 a 12 mesos       | 624           | -125       | -16,7 | ▼            | -67  | -9,7  | ▼          | 1.194 | -185         | -13,4 | ▼     | -130       | -9,8                 | ▼            | 4.319  | -621   | -12,6      | ▼    | -461         | -9,6 | ▼ | 48.519  | -3.958  | -7,5  | ▼ | -3.186 | -6,2 | ▼ |
| Més de 12 mesos       | 2.039         | 280        | 15,9  | ▲            | -2   | -0,1  | ▼          | 3.823 | 515          | 15,6  | ▲     | 1          | 0,0                  | ▲            | 14.421 | 1.859  | 14,8       | ▲    | -16          | -0,1 | ▼ | 162.152 | 18.643  | 13,0  | ▲ | -419   | -0,3 | ▼ |
| Sense estudis         | 110           | 0          | 0,0   | ▲            | -7   | -6,0  | ▼          | 341   | -22          | -6,1  | ▼     | -20        | -5,5                 | ▼            | 1.002  | -97    | -8,8       | ▼    | -53          | -5,0 | ▼ | 4.393   | -312    | -6,6  | ▼ | -96    | -2,1 | ▼ |
| Primaris<br>incompl.  | 309           | -31        | -9,1  | ▼            | -2   | -0,6  | ▼          | 843   | -62          | -6,9  | ▼     | -31        | -3,5                 | ▼            | 2.352  | -171   | -6,8       | ▼    | -86          | -3,5 | ▼ | 13.089  | -745    | -5,4  | ▼ | -177   | -1,3 | ▼ |
| Educació<br>general   | 3.044         | -42        | -1,4  | ▼            | -91  | -2,9  | ▼          | 5.391 | -44          | -0,8  | ▼     | -102       | -1,9                 | ▼            | 19.580 | -247   | -1,2       | ▼    | -494         | -2,5 | ▼ | 221.062 | -5.305  | -2,3  | ▼ | -4.855 | -2,1 | ▼ |
| FP i<br>Postsecundari | 435           | -33        | -7,1  | ▼            | 4    | 0,9   | ▲          | 880   | 12           | 1,4   | ▲     | 2          | 0,2                  | ▲            | 3.734  | 114    | 3,1        | ▲    | -81          | -2,1 | ▼ | 56.420  | 237     | 0,4   | ▲ | -717   | -1,3 | ▼ |
| Estudis<br>superiors  | 384           | -47        | -10,9 | ▼            | 6    | 1,6   | ▲          | 622   | -32          | -4,9  | ▼     | 12         | 2,0                  | ▲            | 1.928  | -23    | -1,2       | ▼    | -3           | -0,2 | ▼ | 30.002  | 1.347   | 4,7   | ▲ | 29     | 0,1  | ▲ |
| Agricultura           | 80            | -1         | -1,2  | ▼            | 1    | 1,3   | ▲          | 162   | -20          | -11,0 | ▼     | -5         | -3,0                 | ▼            | 633    | -44    | -6,5       | ▼    | -28          | -4,2 | ▼ | 5.082   | -354    | -6,5  | ▼ | -66    | -1,3 | ▼ |
| Indústria             | 446           | -12        | -2,6  | ▼            | 0    | 0,0   | ▲          | 1.028 | 13           | 1,3   | ▲     | 3          | 0,3                  | ▲            | 3.411  | 30     | 0,9        | ▲    | -41          | -1,2 | ▼ | 34.536  | -1.998  | -5,5  | ▼ | -681   | -1,9 | ▼ |
| Construcció           | 358           | -16        | -4,3  | ▼            | 5    | 1,4   | ▲          | 754   | -10          | -1,3  | ▼     | -4         | -0,5                 | ▼            | 2.631  | -5     | -0,2       | ▼    | -21          | -0,8 | ▼ | 25.102  | -441    | -1,7  | ▼ | -272   | -1,1 | ▼ |
| Serveis               | 2.997         | -103       | -3,3  | ▼            | -82  | -2,7  | ▼          | 5.346 | -136         | -2,5  | ▼     | -128       | -2,3                 | ▼            | 19.593 | -473   | -2,4       | ▼    | -578         | -2,9 | ▼ | 234.694 | -2.463  | -1,0  | ▼ | -4.628 | -1,9 | ▼ |
| SOA                   | 401           | -21        | -5,0  | ▼            | -14  | -3,4  | ▼          | 787   | 5            | 0,6   | ▲     | -5         | -0,6                 | ▼            | 2.328  | 68     | 3,0        | ▲    | -49          | -2,1 | ▼ | 25.552  | 478     | 1,9   | ▲ | -169   | -0,7 | ▼ |

Font: Observatori del Treball i Model Productiu, Generalitat de Catalunya.

- ▼ Davallada de l'atur
- ▲ Augment de l'atur
- ≡ Sense variació



## Girona ciutat: Evolució atur Juny 2024



## Girona ciutat: Evolució atur per grans sectors – Juny 2024

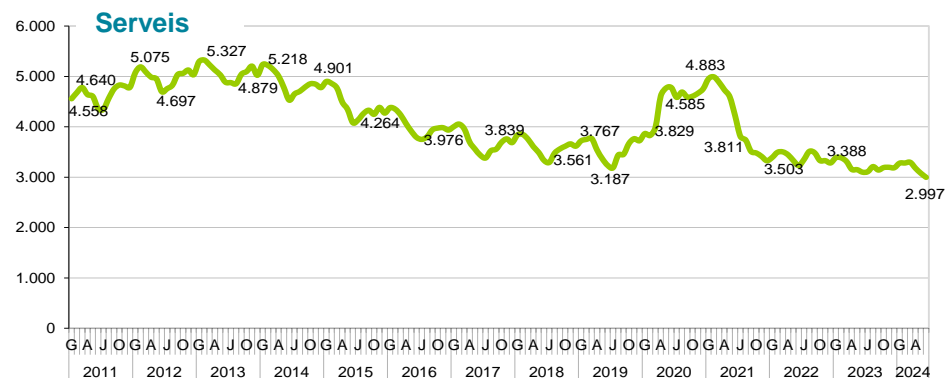
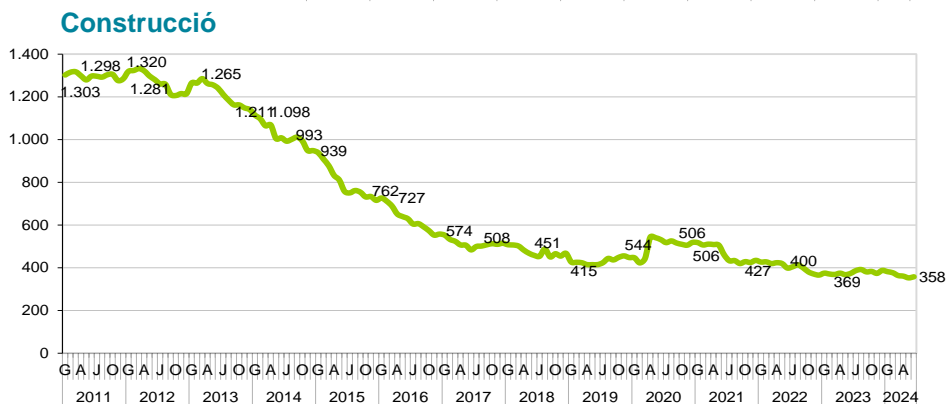
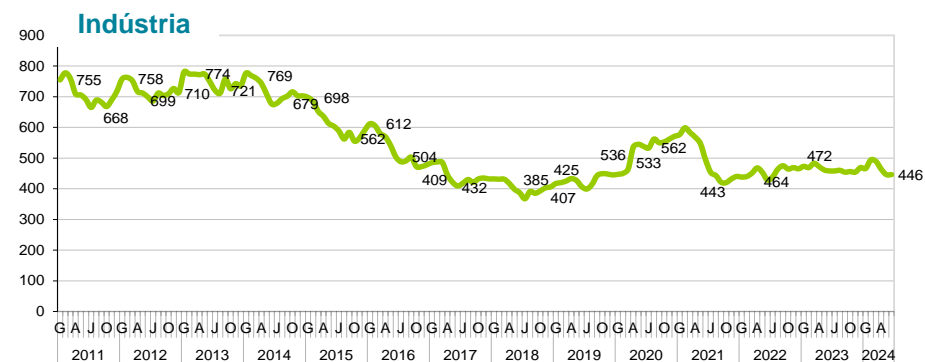
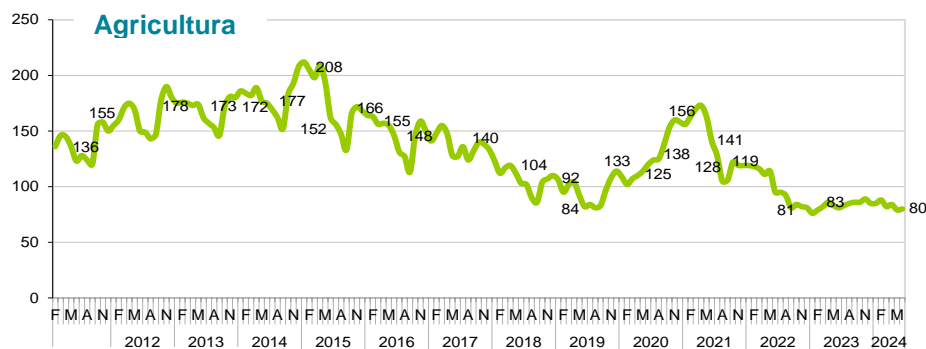

## 2.2 Girona ciutat: Atur per zones (codis postals), juny 2024

| ATUR Juny 2024 | TOTAL        | Nacionalitat |              | Sexe         |              | Edat         |              |              |              |              | Població i atur                |                                 |
|----------------|--------------|--------------|--------------|--------------|--------------|--------------|--------------|--------------|--------------|--------------|--------------------------------|---------------------------------|
|                |              | Nac. esp.    | Nac. no esp. | Home         | Dona         | 16 a 19 anys | 20 a 24 anys | 25 a 29 anys | 30 a 44 anys | 45 a 64 anys | Població en edat de treballar* | Aturats/Pobl. edat de treballar |
| 17001          | 193          | 151          | 42           | 84           | 109          | 4            | 13           | 19           | 56           | 101          | 4.405                          | 4,4%                            |
| 17002          | 253          | 184          | 69           | 111          | 142          | 8            | 8            | 28           | 67           | 142          | 5.991                          | 4,2%                            |
| 17003          | 695          | 528          | 167          | 274          | 421          | 17           | 41           | 67           | 206          | 364          | 17.092                         | 4,1%                            |
| 17004          | 884          | 723          | 161          | 437          | 447          | 28           | 56           | 77           | 296          | 427          | 7.376                          | 12,0%                           |
| 17005          | 777          | 513          | 264          | 352          | 425          | 19           | 44           | 70           | 207          | 437          | 11.394                         | 6,8%                            |
| 17006          | 776          | 485          | 291          | 338          | 438          | 17           | 34           | 49           | 278          | 398          | 12.275                         | 6,3%                            |
| 17007          | 674          | 510          | 164          | 295          | 379          | 18           | 29           | 48           | 186          | 393          | 11.542                         | 5,8%                            |
| <b>TOTAL</b>   | <b>4.252</b> | <b>3.094</b> | <b>1.158</b> | <b>1.891</b> | <b>2.361</b> | <b>111</b>   | <b>225</b>   | <b>358</b>   | <b>1.296</b> | <b>2.262</b> | <b>70.075</b>                  | <b>6,1%</b>                     |

Font: Observatori del Treball i Model Productiu. \*UMAT, Padró municipal d'habitants a 1 de gener de 2023.

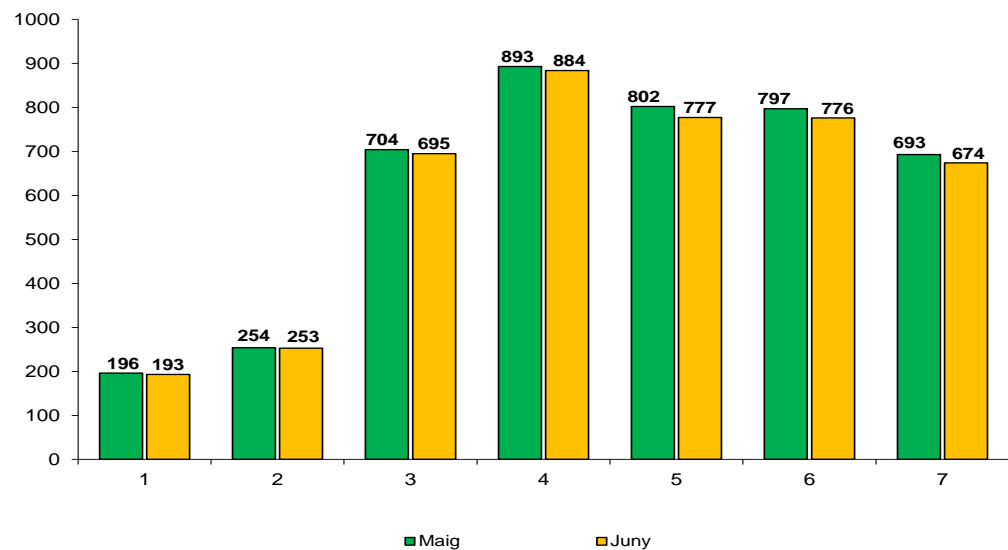
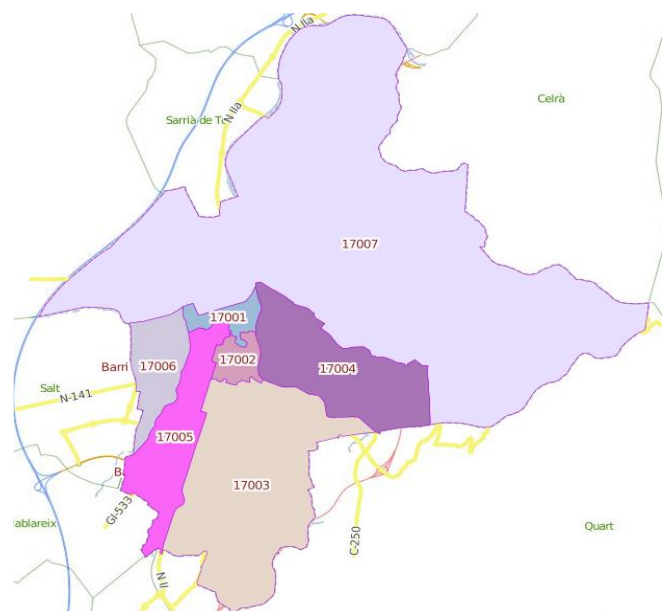

## 2.3 Perfil de l'atur. Juny 2024

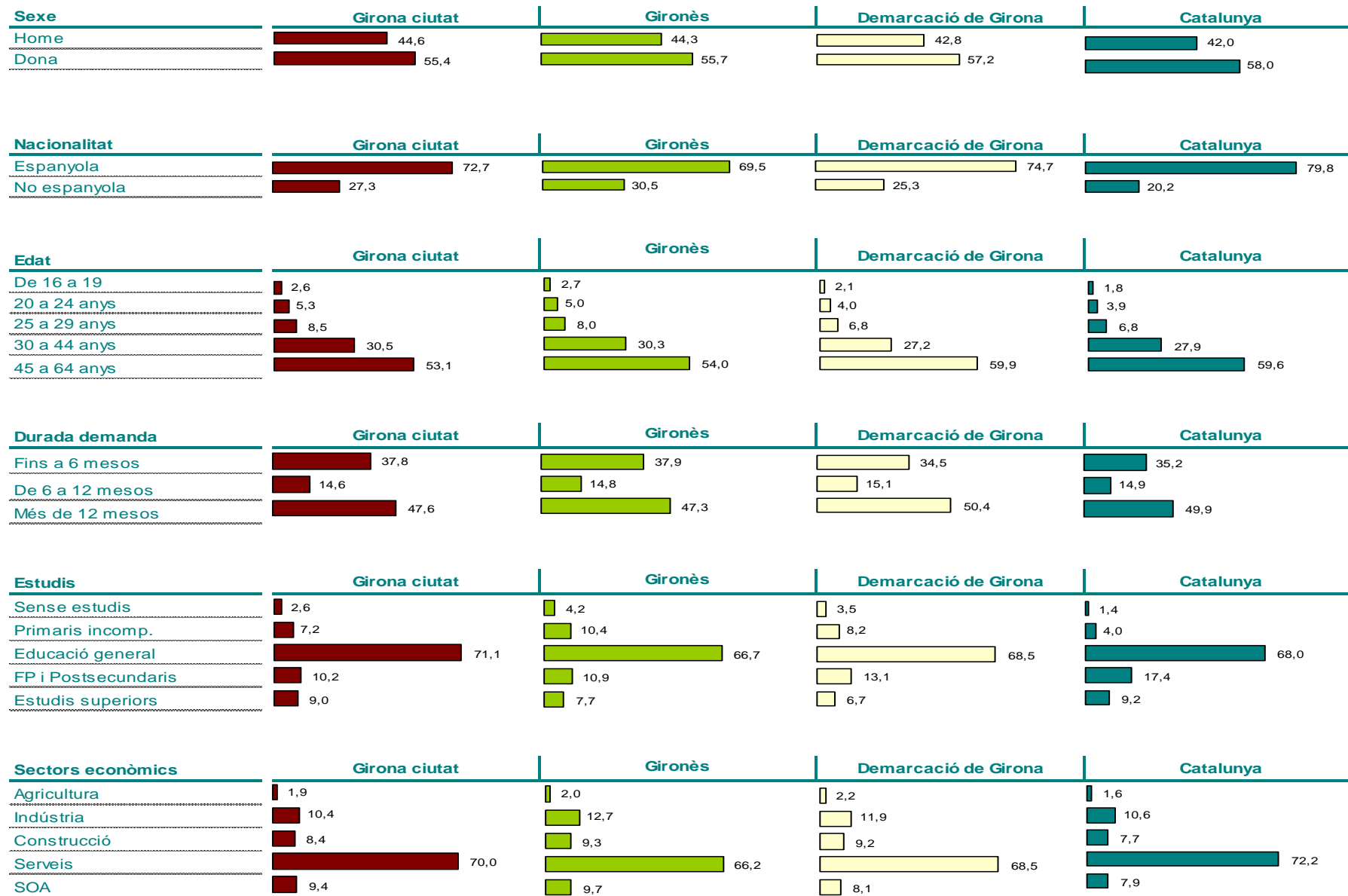

## 2.4 Atur registrat segons divisió d'activitat econòmica. Girona ciutat, Juny 2024

| Activitat Econòmica                       | Juny 2024    | %            | Maig 2024    | Juny 2023    | Juny 2014    | Variació mensual | Abs.       | Variació anual | Abs.       | Variació 2024 - 2014 | Abs.         |
|---|--------------|--------------|--------------|--------------|--------------|------------------|------------|----------------|------------|----------------------|--------------|
| Comerç detall, exc. vehicles motor        | 436          | 10,2         | 448          | 456          | 720          | -2,7             | -12        | -4,4           | -20        | -39,4                | -284         |
| Serveis de menjar i begudes               | 402          | 9,4          | 413          | 407          | 573          | -2,7             | -11        | -1,2           | -5         | -29,8                | -171         |
| Sense ocupació anterior                   | 401          | 9,4          | 415          | 422          | 426          | -3,4             | -14        | -5,0           | -21        | -5,9                 | -25          |
| Serveis a edificis i de jardineria        | 308          | 7,2          | 318          | 317          | 402          | -3,1             | -10        | -2,8           | -9         | -23,4                | -94          |
| Activitats relacionades amb l'ocupació    | 305          | 7,1          | 318          | 348          | 396          | -4,1             | -13        | -12,4          | -43        | -23,0                | -91          |
| Indústries de productes alimentaris       | 226          | 5,3          | 217          | 201          | 224          | 4,1              | 9          | 12,4           | 25         | 0,9                  | 2            |
| Activitats especialitzades construcció    | 181          | 4,2          | 176          | 186          | 440          | 2,8              | 5          | -2,7           | -5         | -58,9                | -259         |
| Construcció d'immobles                    | 173          | 4,0          | 173          | 185          | 523          | 0,0              | 0          | -6,5           | -12        | -66,9                | -350         |
| Comerç engròs, exc. vehicles motor        | 166          | 3,9          | 165          | 166          | 305          | 0,6              | 1          | 0,0            | 0          | -45,6                | -139         |
| Adm. pública, Defensa i SS obligatòria    | 135          | 3,2          | 137          | 172          | 190          | -1,5             | -2         | -21,5          | -37        | -28,9                | -55          |
| Llars que ocupen personal domèstic        | 113          | 2,6          | 114          | 84           | 85           | -0,9             | -1         | 34,5           | 29         | 32,9                 | 28           |
| Serveis socials sense allotjament         | 104          | 2,4          | 102          | 95           | 118          | 2,0              | 2          | 9,5            | 9          | -11,9                | -14          |
| Serveis socials amb allotjament           | 84           | 2,0          | 85           | 85           | 76           | -1,2             | -1         | -1,2           | -1         | 10,5                 | 8            |
| Educació                                  | 81           | 1,9          | 71           | 80           | 186          | 14,1             | 10         | 1,3            | 1          | -56,5                | -105         |
| Altres activitats de serveis personals    | 76           | 1,8          | 81           | 78           | 139          | -6,2             | -5         | -2,6           | -2         | -45,3                | -63          |
| Agricultura, ramaderia i caça             | 73           | 1,7          | 73           | 72           | 159          | 0,0              | 0          | 1,4            | 1          | -54,1                | -86          |
| Transport terrestre i per canonades       | 72           | 1,7          | 73           | 80           | 129          | -1,4             | -1         | -10,0          | -8         | -44,2                | -57          |
| Activitats sanitàries                     | 72           | 1,7          | 75           | 82           | 108          | -4,0             | -3         | -12,2          | -10        | -33,3                | -36          |
| Serveis d'allotjament                     | 67           | 1,6          | 74           | 60           | 105          | -9,5             | -7         | 11,7           | 7          | -36,2                | -38          |
| Activitats administratives d'oficina      | 60           | 1,4          | 62           | 51           | 85           | -3,2             | -2         | 17,6           | 9          | -29,4                | -25          |
| Productes metàl·lics, exc. maquinària     | 42           | 1,0          | 41           | 45           | 64           | 2,4              | 1          | -6,7           | -3         | -34,4                | -22          |
| Venda i reparació de vehicles motor       | 42           | 1,0          | 40           | 42           | 63           | 5,0              | 2          | 0,0            | 0          | -33,3                | -21          |
| Activitats esportives i d'entreteniment   | 37           | 0,9          | 39           | 41           | 80           | -5,1             | -2         | -9,8           | -4         | -53,8                | -43          |
| Serveis de tecnologies de la informació   | 35           | 0,8          | 37           | 27           | 12           | -5,4             | -2         | 29,6           | 8          | 191,7                | 23           |
| Activitats jurídiques i de comptabilitat  | 35           | 0,8          | 35           | 35           | 62           | 0,0              | 0          | 0,0            | 0          | -43,5                | -27          |
| Activitats immobiliàries                  | 31           | 0,7          | 30           | 35           | 38           | 3,3              | 1          | -11,4          | -4         | -18,4                | -7           |
| Telecomunicacions                         | 30           | 0,7          | 29           | 11           | 66           | 3,4              | 1          | 172,7          | 19         | -54,5                | -36          |
| Activitats associatives                   | 29           | 0,7          | 29           | 28           | 45           | 0,0              | 0          | 3,6            | 1          | -35,6                | -16          |
| Recerca i desenvolupament                 | 27           | 0,6          | 30           | 20           | 20           | -10,0            | -3         | 35,0           | 7          | 35,0                 | 7            |
| Tractament de residus                     | 23           | 0,5          | 26           | 29           | 34           | -11,5            | -3         | -20,7          | -6         | -32,4                | -11          |
| Serveis tècnics arquitectura i enginyeria | 21           | 0,5          | 25           | 19           | 60           | -16,0            | -4         | 10,5           | 2          | -65,0                | -39          |
| Activitats artístiques i d'espectacles    | 20           | 0,5          | 19           | 17           | 15           | 5,3              | 1          | 17,6           | 3          | 33,3                 | 5            |
| Emmagatzematge i afins al transport       | 19           | 0,4          | 23           | 24           | 42           | -17,4            | -4         | -20,8          | -5         | -54,8                | -23          |
| Activitats professionals i tècniques ncaa | 19           | 0,4          | 21           | 27           | 58           | -9,5             | -2         | -29,6          | -8         | -67,2                | -39          |
| Activitats postals i de correus           | 18           | 0,4          | 24           | 23           | 25           | -25,0            | -6         | -21,7          | -5         | -28,0                | -7           |
| Publicitat i estudis de mercat            | 17           | 0,4          | 17           | 20           | 25           | 0,0              | 0          | -15,0          | -3         | -32,0                | -8           |
| Maquinària i equips ncaa                  | 16           | 0,4          | 14           | 19           | 30           | 14,3             | 2          | -15,8          | -3         | -46,7                | -14          |
| Cinema i vídeo; enregistrament de so      | 16           | 0,4          | 17           | 16           | 18           | -5,9             | -1         | 0,0            | 0          | -11,1                | -2           |
| Activitats auxiliars mediació financera   | 16           | 0,4          | 15           | 13           | 28           | 6,7              | 1          | 23,1           | 3          | -42,9                | -12          |
| Indústries fusta i suro, exc. mobles      | 14           | 0,3          | 12           | 13           | 35           | 16,7             | 2          | 7,7            | 1          | -60,0                | -21          |
| <b>Total activitats presentades</b>       | <b>4.042</b> | <b>94,4</b>  | <b>4.113</b> | <b>4.131</b> | <b>6209</b>  | <b>-1,7</b>      | <b>-71</b> | <b>-2,2</b>    | <b>-89</b> | <b>-34,9</b>         | <b>-2167</b> |
| <b>Resta d'activitats econòmiques</b>     | <b>240</b>   | <b>5,6</b>   | <b>259</b>   | <b>304</b>   | <b>607</b>   | <b>-7,3</b>      | <b>-19</b> | <b>-21,1</b>   | <b>-64</b> | <b>-60,5</b>         | <b>-367</b>  |
| <b>Total atur</b>                         | <b>4.282</b> | <b>100,0</b> | <b>4.372</b> | <b>4.435</b> | <b>6.816</b> |                  |            |                |            |                      |              |

Font: Observatori d'Empresa i Ocupació, Generalitat de Catalunya.

### 3 CONTRACTACIÓ

| CONTRACTACIÓ<br>JUNY 2024                | GIRONA CIUTAT |            |       |   |              |       |   | GIRONÈS    |            |       |   |              | DEMARCACIÓ DE GIRONA |   |        |            |       | CATALUNYA |              |       |   |         |            |       |   |              |       |   |
|--|---------------|------------|-------|---|--------------|-------|---|------------|------------|-------|---|--------------|----------------------|---|--------|------------|-------|-----------|--------------|-------|---|---------|------------|-------|---|--------------|-------|---|
|  | Valor         | VAR. ANUAL |       |   | VAR. MENSUAL |       |   | Valor Abs. | VAR. ANUAL |       |   | VAR. MENSUAL |                      |   | Valor  | VAR. ANUAL |       |           | VAR. MENSUAL |       |   | Valor   | VAR. ANUAL |       |   | VAR. MENSUAL |       |   |
|  |               | Abs.       | Rel.  |   | Abs.         | Rel.  |   |            | Abs.       | Rel.  |   | Abs.         | Rel.                 |   |        | Abs.       | Rel.  |           | Abs.         | Rel.  |   |         | Abs.       | Rel.  |   | Abs.         | Rel.  |   |
|  |               |            |       |   |              |       |   |            |            |       |   |              |                      |   |        |            |       |           |              |       |   |         |            |       |   |              |       |   |
| <b>TOTAL</b>                             | 5.561         | 395        | 7,6   | ▲ | -790         | -12,4 | ▼ | 7.829      | 256        | 3,4   | ▲ | -659         | -7,8                 | ▼ | 27.069 | -1.998     | -6,9  | ▼         | 3.280        | 13,8  | ▲ | 232.649 | -18.134    | -7,2  | ▼ | 10.575       | 4,8   | ▲ |
| Indefinit                                | 1.817         | -357       | -16,4 | ▼ | -137         | -7,0  | ▼ | 2.929      | -436       | -13,0 | ▼ | -90          | -3,0                 | ▼ | 15.113 | -2.071     | -12,1 | ▼         | 2.698        | 21,7  | ▲ | 100.081 | -13.379    | -11,8 | ▼ | -94          | -0,1  | ▼ |
| Temporal                                 | 3.744         | 752        | 25,1  | ▲ | -653         | -14,9 | ▼ | 4.900      | 692        | 16,4  | ▲ | -569         | -10,4                | ▼ | 11.956 | 73         | 0,6   | ▲         | 582          | 5,1   | ▲ | 132.568 | -4.755     | -3,5  | ▼ | 10.669       | 8,8   | ▲ |
| Nac. esp.                                | 4.310         | 389        | 9,9   | ▲ | -532         | -11,0 | ▼ | 5.977      | 226        | 3,9   | ▲ | -359         | -5,7                 | ▼ | 19.426 | -1.401     | -6,7  | ▼         | 3.512        | 22,1  | ▲ | 169.358 | -12.763    | -7,0  | ▼ | 15.925       | 10,4  | ▲ |
| Nac. no esp.                             | 1.251         | 6          | 0,5   | ▲ | -258         | -17,1 | ▼ | 1.852      | 30         | 1,6   | ▲ | -300         | -13,9                | ▼ | 7.643  | -597       | -7,2  | ▼         | -232         | -2,9  | ▼ | 63.291  | -5.371     | -7,8  | ▼ | -5.350       | -7,8  | ▼ |
| Home                                     | 2.660         | 184        | 7,4   | ▲ | -142         | -5,1  | ▼ | 3.843      | 124        | 3,3   | ▲ | -83          | -2,1                 | ▼ | 14.020 | -925       | -6,2  | ▼         | 1.715        | 13,9  | ▲ | 119.467 | -11.705    | -8,9  | ▼ | 2.871        | 2,5   | ▲ |
| Dona                                     | 2.901         | 211        | 7,8   | ▲ | -648         | -18,3 | ▼ | 3.986      | 132        | 3,4   | ▲ | -576         | -12,6                | ▼ | 13.049 | -1.073     | -7,6  | ▼         | 1.565        | 13,6  | ▲ | 113.182 | -6.429     | -5,4  | ▼ | 7.704        | 7,3   | ▲ |
| De 16 a 19 anys                          | 582           | -45        | -7,2  | ▼ | 206          | 54,8  | ▲ | 937        | -82        | -8,0  | ▼ | 366          | 64,1                 | ▲ | 5.213  | -508       | -8,9  | ▼         | 2.979        | 133,3 | ▲ | 30.553  | -87        | -0,3  | ▼ | 12.395       | 68,3  | ▲ |
| De 20 a 24 anys                          | 1.297         | 37         | 2,9   | ▲ | 0            | 0,0   | ▲ | 1.923      | 22         | 1,2   | ▲ | 131          | 7,3                  | ▲ | 6.389  | -296       | -4,4  | ▼         | 1.725        | 37,0  | ▲ | 54.427  | -2.600     | -4,6  | ▼ | 9.511        | 21,2  | ▲ |
| De 25 a 29 anys                          | 883           | -13        | -1,5  | ▼ | -218         | -19,8 | ▼ | 1.189      | -23        | -1,9  | ▼ | -286         | -19,4                | ▼ | 3.408  | -338       | -9,0  | ▼         | -217         | -6,0  | ▼ | 32.421  | -3.225     | -9,0  | ▼ | -1.734       | -5,1  | ▼ |
| De 30 a 44 anys                          | 1.673         | 317        | 23,4  | ▲ | -402         | -19,4 | ▼ | 2.267      | 285        | 14,4  | ▲ | -463         | -17,0                | ▼ | 6.933  | -512       | -6,9  | ▼         | -762         | -9,9  | ▼ | 65.641  | -8.253     | -11,2 | ▼ | -6.383       | -8,9  | ▼ |
| De 45 a 64 anys                          | 1.126         | 99         | 9,6   | ▲ | -376         | -25,0 | ▼ | 1.513      | 54         | 3,7   | ▲ | -407         | -21,2                | ▼ | 5.126  | -344       | -6,3  | ▼         | -445         | -8,0  | ▼ | 49.607  | -3.969     | -7,4  | ▼ | -3.214       | -6,1  | ▼ |
| Sense estudis                            | 47            | 19         | 67,9  | ▲ | 13           | 38,2  | ▲ | 66         | 29         | 78,4  | ▲ | 10           | 17,9                 | ▲ | 249    | -39        | -13,5 | ▼         | -20          | -7,4  | ▼ | 5.126   | 156        | 3,1   | ▲ | -122         | -2,3  | ▼ |
| Primaris incomplets                      | 154           | -26        | -14,4 | ▼ | -1           | -0,6  | ▼ | 179        | -78        | -30,4 | ▼ | -18          | -9,1                 | ▼ | 639    | -57        | -8,2  | ▼         | -23          | -3,5  | ▼ | 4.275   | -494       | -10,4 | ▼ | -456         | -9,6  | ▼ |
| Educació general<br>FP i Post-secundaris | 3.531         | 86         | 2,5   | ▲ | -595         | -14,4 | ▼ | 5.258      | 100        | 1,9   | ▲ | -376         | -6,7                 | ▼ | 21.336 | -2.037     | -8,7  | ▼         | 3.175        | 17,5  | ▲ | 165.083 | -12.311    | -6,9  | ▼ | 12.782       | 8,4   | ▲ |
| Estudis superiors                        | 962           | 171        | 21,6  | ▲ | 15           | 1,6   | ▲ | 1.249      | 56         | 4,7   | ▲ | -33          | -2,6                 | ▼ | 2.985  | 7          | 0,2   | ▲         | 290          | 10,8  | ▲ | 33.264  | -3.485     | -9,5  | ▼ | 1.322        | 4,1   | ▲ |
| Agricultura                              | 28            | 17         | 154,5 | ▲ | 21           | 300,0 | ▲ | 53         | 22         | 71,0  | ▲ | 19           | 55,9                 | ▲ | 439    | 87         | 24,7  | ▲         | 155          | 54,6  | ▲ | 5.759   | -1.330     | -18,8 | ▼ | -2.487       | -30,2 | ▼ |
| Indústria                                | 1.129         | 146        | 14,9  | ▲ | -24          | -2,1  | ▼ | 1.570      | 108        | 7,4   | ▲ | -55          | -3,4                 | ▼ | 4.529  | -61        | -1,3  | ▼         | -16          | -0,4  | ▼ | 29.360  | -2.635     | -8,2  | ▼ | -458         | -1,5  | ▼ |
| Construcció                              | 98            | 0          | 0,0   | ▲ | -23          | -19,0 | ▼ | 230        | 5          | 2,2   | ▲ | -25          | -9,8                 | ▼ | 785    | -210       | -21,1 | ▼         | -95          | -10,8 | ▼ | 8.056   | -1.442     | -15,2 | ▼ | -1.008       | -11,1 | ▼ |
| Serveis                                  | 4.306         | 232        | 5,7   | ▲ | -764         | -15,1 | ▼ | 5.976      | 121        | 2,1   | ▲ | -598         | -9,1                 | ▼ | 21.316 | -1.814     | -7,8  | ▼         | 3.236        | 17,9  | ▲ | 189.474 | -12.727    | -6,3  | ▼ | 14.528       | 8,3   | ▲ |

- ▲ Augment de la contractació
- ▼ Davallada de la contractació
- Sense variació

#### Girona ciutat: Evolució de la contractació

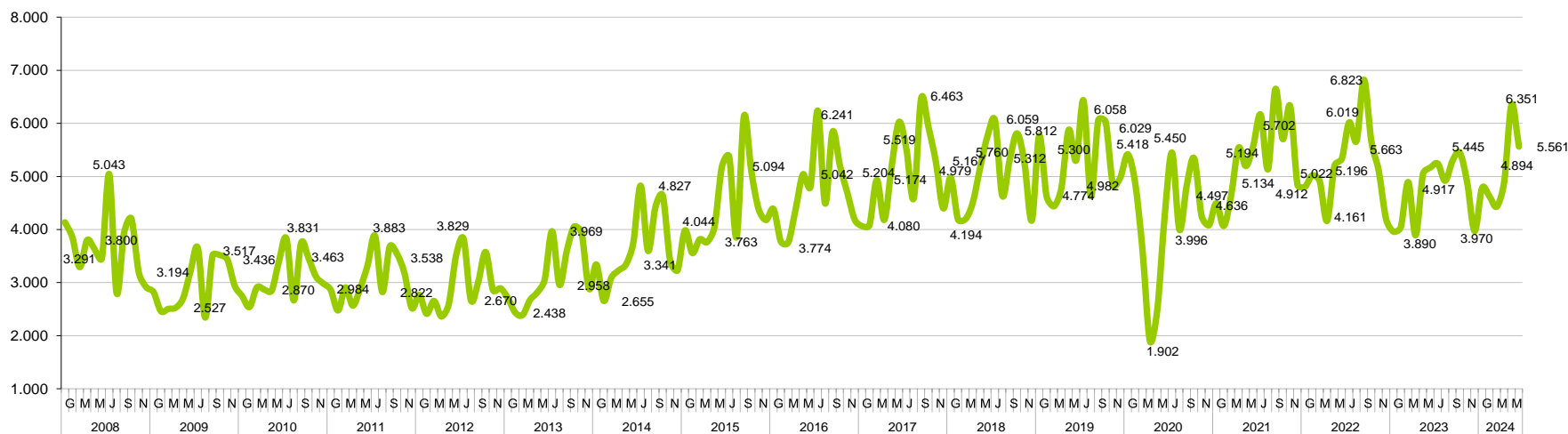

Font: Observatori del Treball i Model Productiu, Generalitat de Catalunya.

## 4 COMPARATIVA OCUPACIÓ I ATUR GIRONA CIUTAT I CIUTATS DE CATALUNYA I ESTAT ESPANYOL

### 4.1 Municipis de la demarcació de Girona de > 10.000 habitants: afiliació (II T 2024) / atur Juny 2024

| MUNICIPIS             | AFILIACIÓ RGSS II T 2024 |            |      |   |                 |      |   | AFILIACIÓ RETA II T 2024 |            |      |   |                 |      | ATUR JUNY 2024 |         |            |      |              | ATUR i POBLACIÓ |                                |                              |           |      |
|-----------------------|--------------------------|------------|------|---|-----------------|------|---|--------------------------|------------|------|---|-----------------|------|----------------|---------|------------|------|--------------|-----------------|--------------------------------|------------------------------|-----------|------|
|                       | Valor                    | VAR. ANUAL |      |   | VAR. TRIMESTRAL |      |   | Valor                    | VAR. ANUAL |      |   | VAR. TRIMESTRAL |      |                | Valor   | VAR. ANUAL |      | VAR. MENSUAL |                 | Població en edat de treballar* | Atur/Pobl. edat de treballar |           |      |
|                       |                          | Abs.       | Rel. | ▲ | Abs.            | Rel. | ▲ |                          | Abs.       | Rel. | ▲ | Abs.            | Rel. | ▲              |         | Abs.       | Rel. | ▲            | Abs.            |                                |                              | Rel.      |      |
|                       |                          |            |      |   |                 |      |   |                          |            |      |   |                 |      |                |         |            |      |              |                 |                                |                              |           | Abs. |
| Gironès               | 110.360                  | 6.600      | 6,4  | ▲ | 1.185           | 1,1  | ▲ | 14.465                   | 335        | 2,4  | ▲ | 140             | 1,0  | ▲              | 8.077   | -148       | -1,8 | ▼            | -139            | -1,7                           | ▼                            | 133.426   | 6,1  |
| Demarcació Girona     | 307.585                  | 11.885     | 4,0  | ▲ | 19.280          | 6,7  | ▲ | 64.145                   | 1.045      | 1,7  | ▲ | 1.170           | 1,9  | ▲              | 28.596  | -424       | -1,5 | ▼            | -717            | -2,4                           | ▼                            | 526.843   | 5,4  |
| Catalunya             | 3.152.670                | 113.480    | 3,7  | ▲ | 58.615          | 1,9  | ▲ | 567.825                  | 8.530      | 1,5  | ▲ | 5.265           | 0,9  | ▲              | 324.966 | -4.778     | -1,4 | ▼            | -5.816          | -1,8                           | ▼                            | 5.168.590 | 6,3  |
| Girona                | 79.435                   | 5.165      | 7,0  | ▲ | 1.090           | 1,4  | ▲ | 7.990                    | 270        | 3,5  | ▲ | 110             | 1,4  | ▲              | 4.282   | -153       | -3,4 | ▼            | -90             | -2,1                           | ▼                            | 69.696    | 6,1  |
| Banyoles              | 6.395                    | 105        | 1,7  | ▲ | 200             | 3,2  | ▲ | 1.520                    | -5         | -0,3 | ▼ | -5              | -0,3 | ▼              | 673     | 16         | 2,4  | ▲            | 8               | 1,2                            | ▲                            | 13.108    | 5,1  |
| Bisbal d'Empordà, la  | 2.230                    | 85         | 4,0  | ▲ | 260             | 13,2 | ▲ | 900                      | 10         | 1,1  | ▲ | 10              | 1,1  | ▲              | 488     | -3         | -0,6 | ▼            | -20             | -3,9                           | ▼                            | 7.286     | 6,7  |
| Blanes                | 9.265                    | 375        | 4,2  | ▲ | 890             | 10,6 | ▲ | 2.560                    | 35         | 1,4  | ▲ | 50              | 2,0  | ▲              | 1.909   | -112       | -5,5 | ▼            | -59             | -3,0                           | ▼                            | 27.471    | 6,9  |
| Calonge               | 3.120                    | 185        | 6,3  | ▲ | 700             | 28,9 | ▲ | 990                      | 40         | 4,2  | ▲ | 45              | 4,8  | ▲              | 376     | -8         | -2,1 | ▼            | -11             | -2,8                           | ▼                            | 7.718     | 4,9  |
| Castelló d'Empúries   | 4.575                    | 130        | 2,9  | ▲ | 785             | 20,7 | ▲ | 1.240                    | -25        | -2,0 | ▼ | -20             | -1,6 | ▼              | 413     | -26        | -5,9 | ▼            | -8              | -1,9                           | ▼                            | 7.730     | 5,3  |
| Castell-Platja d'Aro  | 5.910                    | 140        | 2,4  | ▲ | 1.215           | 25,9 | ▲ | 1.305                    | 120        | 10,1 | ▲ | 130             | 11,1 | ▲              | 286     | 10         | 3,6  | ▲            | -6              | -2,1                           | ▼                            | 8.201     | 3,5  |
| Escala, l'            | 3.060                    | -5         | -0,2 | ▼ | 775             | 33,9 | ▲ | 1.060                    | 20         | 1,9  | ▲ | 80              | 8,2  | ▲              | 289     | 1          | 0,3  | ▲            | -11             | -3,7                           | ▼                            | 6.682     | 4,3  |
| Figueres              | 11.790                   | 205        | 1,8  | ▲ | 235             | 2,0  | ▲ | 3.345                    | -10        | -0,3 | ▼ | 5               | 0,1  | ▲              | 2.478   | 13         | 0,5  | ▲            | -76             | -3,0                           | ▼                            | 31.403    | 7,9  |
| Lloret de Mar         | 12.700                   | 360        | 2,9  | ▲ | 3.380           | 36,3 | ▲ | 3.085                    | 120        | 4,0  | ▲ | 185             | 6,4  | ▲              | 1.150   | -41        | -3,4 | ▼            | -58             | -4,8                           | ▼                            | 27.888    | 4,1  |
| Olot                  | 10.825                   | 280        | 2,7  | ▲ | 170             | 1,6  | ▲ | 2.495                    | 30         | 1,2  | ▲ | 0               | 0,0  | ▲              | 1.350   | 37         | 2,8  | ▲            | -3              | -0,2                           | ▼                            | 24.839    | 5,4  |
| Palafugell            | 6.425                    | 55         | 0,9  | ▲ | 820             | 14,6 | ▲ | 1.975                    | 40         | 2,1  | ▲ | 55              | 2,9  | ▲              | 724     | -23        | -3,1 | ▼            | -42             | -5,5                           | ▼                            | 15.357    | 4,7  |
| Palamós               | 6.340                    | 150        | 2,4  | ▲ | 595             | 10,4 | ▲ | 1.560                    | 40         | 2,6  | ▲ | 45              | 3,0  | ▲              | 526     | -33        | -5,9 | ▼            | -50             | -8,7                           | ▼                            | 11.862    | 4,4  |
| Ripoll                | 5.655                    | 140        | 2,5  | ▲ | 170             | 3,1  | ▲ | 670                      | -5         | -0,7 | ▼ | 5               | 0,8  | ▲              | 374     | -14        | -3,6 | ▼            | -7              | -1,8                           | ▼                            | 6.688     | 5,6  |
| Roses                 | 5.710                    | 140        | 2,5  | ▲ | 1.355           | 31,1 | ▲ | 1.780                    | 25         | 1,4  | ▲ | 95              | 5,6  | ▲              | 585     | -45        | -7,1 | ▼            | -19             | -3,1                           | ▼                            | 13.127    | 4,5  |
| Salt                  | 8.245                    | 630        | 8,3  | ▲ | 205             | 2,5  | ▲ | 1.565                    | 60         | 4,0  | ▲ | 45              | 3,0  | ▲              | 1.880   | -84        | -4,3 | ▼            | -72             | -3,7                           | ▼                            | 21.996    | 8,5  |
| Sant Feliu de Guíxols | 4.350                    | -15        | -0,3 | ▼ | 480             | 12,4 | ▲ | 1.620                    | 40         | 2,5  | ▲ | 35              | 2,2  | ▲              | 786     | -17        | -2,1 | ▼            | -24             | -3,0                           | ▼                            | 14.345    | 5,5  |
| Sta. Coloma Farners   | 2.610                    | 75         | 3,0  | ▲ | -15             | -0,6 | ▼ | 950                      | 25         | 2,7  | ▲ | 10              | 1,1  | ▲              | 527     | -33        | -5,9 | ▼            | 7               | 1,3                            | ▲                            | 9.004     | 5,9  |
| Torroella de Montgrí  | 4.285                    | 120        | 2,9  | ▲ | 1.190           | 38,4 | ▲ | 1.120                    | 20         | 1,8  | ▲ | 35              | 3,2  | ▲              | 280     | 13         | 4,9  | ▲            | -12             | -4,1                           | ▼                            | 8.029     | 3,5  |

## 4.2 Ciutats de Catalunya de >90.000 habitants i capitals comarcals de >30.000 habitants: afiliació (II T 2024) / atur Juny 2024

| CIUTATS CATALUNYA        | AFILIACIÓ RGSS II T 2024 |            |      |   |                 |      |   | AFILIACIÓ RETA II T 2024 |            |      |   |                 |      |   | ATUR JUNY 2024 |            |      |   |              |      | ATUR i POBLACIÓ |                                |                              |
|--------------------------|--------------------------|------------|------|---|-----------------|------|---|--------------------------|------------|------|---|-----------------|------|---|----------------|------------|------|---|--------------|------|-----------------|--------------------------------|------------------------------|
|                          | Valor                    | VAR. ANUAL |      |   | VAR. TRIMESTRAL |      |   | Valor                    | VAR. ANUAL |      |   | VAR. TRIMESTRAL |      |   | Valor          | VAR. ANUAL |      |   | VAR. MENSUAL |      |                 | Població en edat de treballar* | Atur/Pobl. edat de treballar |
|                          |                          | Abs.       | Rel. | ▲ | Abs.            | Rel. | ▲ |                          | Abs.       | Rel. | ▲ | Abs.            | Rel. | ▲ |                | Abs.       | Rel. | ▲ | Abs.         | Rel. | ▲               |                                |                              |
|                          |                          |            |      |   |                 |      |   |                          |            |      |   |                 |      |   |                |            |      |   |              |      |                 |                                |                              |
| Girona                   | 79.435                   | 5.165      | 7,0  | ▲ | 1.090           | 1,4  | ▲ | 7.990                    | 270        | 3,5  | ▲ | 110             | 1,4  | ▲ | 4.282          | -153       | -3,4 | ▼ | -90          | -2,1 | ▼               | 69.696                         | 6,1                          |
| Badalona                 | 52.340                   | 1.960      | 3,9  | ▲ | 1.270           | 2,5  | ▲ | 13.345                   | 455        | 3,5  | ▲ | 175             | 1,3  | ▲ | 11.744         | -347       | -2,9 | ▼ | -245         | -2,0 | ▼               | 144.759                        | 8,1                          |
| Barcelona                | 1.075.650                | 41.295     | 4,0  | ▲ | 12.555          | 1,2  | ▲ | 141.965                  | 3.340      | 2,4  | ▲ | 1.375           | 1,0  | ▲ | 61.551         | 1.237      | 2,1  | ▲ | -1.066       | -1,7 | ▼               | 1.096.856                      | 5,6                          |
| Figueres                 | 11.790                   | 205        | 1,8  | ▲ | 235             | 2,0  | ▲ | 3.345                    | -10        | -0,3 | ▼ | 5               | 0,1  | ▲ | 2.478          | 13         | 0,5  | ▲ | -76          | -3,0 | ▼               | 31.403                         | 7,9                          |
| Granollers               | 30.590                   | 695        | 2,3  | ▲ | -305            | -1,0 | ▼ | 4.600                    | 85         | 1,9  | ▲ | 25              | 0,5  | ▲ | 3.003          | -79        | -2,6 | ▼ | 1            | 0,0  | ▲               | 41.327                         | 7,3                          |
| Hospitalet de Llobregat  | 95.285                   | 3.630      | 4,0  | ▲ | 1.370           | 1,5  | ▲ | 13.960                   | 145        | 1,0  | ▲ | 80              | 0,6  | ▲ | 11.765         | -150       | -1,3 | ▼ | -260         | -2,2 | ▼               | 183.260                        | 6,4                          |
| Igualada                 | 15.160                   | 385        | 2,6  | ▲ | 405             | 2,7  | ▲ | 3.110                    | 40         | 1,3  | ▲ | 15              | 0,5  | ▲ | 2.004          | -96        | -4,6 | ▼ | -24          | -1,2 | ▼               | 26.170                         | 7,7                          |
| Lleida                   | 74.030                   | 3.185      | 4,5  | ▲ | 645             | 0,9  | ▲ | 9.035                    | -80        | -0,9 | ▼ | -25             | -0,3 | ▼ | 6.281          | -193       | -3,0 | ▼ | -183         | -2,8 | ▼               | 94.162                         | 6,7                          |
| Manresa                  | 27.610                   | -365       | -1,3 | ▼ | 20              | 0,1  | ▲ | 4.890                    | 0          | 0,0  | ▲ | 5               | 0,1  | ▲ | 4.315          | -171       | -3,8 | ▼ | -60          | -1,4 | ▼               | 49.776                         | 8,7                          |
| Mataró                   | 46.350                   | 2.470      | 5,6  | ▲ | -280            | -0,6 | ▼ | 8.910                    | 120        | 1,4  | ▲ | 65              | 0,7  | ▲ | 6.782          | -96        | -1,4 | ▼ | -140         | -2,0 | ▼               | 84.724                         | 8,0                          |
| Reus                     | 36.990                   | 1.165      | 3,3  | ▲ | 630             | 1,7  | ▲ | 6.595                    | 80         | 1,2  | ▲ | 75              | 1,2  | ▲ | 5.616          | -81        | -1,4 | ▼ | -97          | -1,7 | ▼               | 69.744                         | 8,1                          |
| Sabadell                 | 64.275                   | 1.985      | 3,2  | ▲ | 115             | 0,2  | ▲ | 14.120                   | 160        | 1,1  | ▲ | 175             | 1,3  | ▲ | 10.776         | -172       | -1,6 | ▼ | -239         | -2,2 | ▼               | 141.222                        | 7,6                          |
| Santa Coloma de Gramanet | 11.890                   | 1.040      | 9,6  | ▲ | -5              | 0,0  | ▼ | 5.795                    | 80         | 1,4  | ▲ | 25              | 0,4  | ▲ | 6.180          | -213       | -3,3 | ▼ | -145         | -2,3 | ▼               | 77.127                         | 8,0                          |
| Tarragona                | 84.340                   | 2.770      | 3,4  | ▲ | 725             | 0,9  | ▲ | 7.620                    | 190        | 2,6  | ▲ | 75              | 1,0  | ▲ | 6.172          | -275       | -4,3 | ▼ | -143         | -2,3 | ▼               | 90.201                         | 6,8                          |
| Terrassa                 | 77.465                   | 2.075      | 2,8  | ▲ | 1.125           | 1,5  | ▲ | 13.345                   | 280        | 2,1  | ▲ | 125             | 0,9  | ▲ | 11.902         | -297       | -2,4 | ▼ | -241         | -2,0 | ▼               | 148.026                        | 8,0                          |
| Tortosa                  | 14.550                   | 480        | 3,4  | ▲ | 50              | 0,3  | ▲ | 2.265                    | 35         | 1,6  | ▲ | 5               | 0,2  | ▲ | 1.611          | -27        | -1,6 | ▼ | 28           | 1,8  | ▲               | 22.052                         | 7,3                          |
| Vendrell, el             | 12.370                   | 5.000      | 67,8 | ▲ | 865             | 7,5  | ▲ | 2.550                    | 25         | 1,0  | ▲ | 15              | 0,6  | ▲ | 2.424          | -102       | -4,0 | ▼ | 3            | 0,1  | ▲               | 25.474                         | 9,5                          |
| Vic                      | 22.690                   | 280        | 1,2  | ▲ | -95             | -0,4 | ▼ | 3.920                    | 85         | 2,2  | ▲ | 45              | 1,2  | ▲ | 2.173          | -147       | -6,3 | ▼ | -27          | -1,2 | ▼               | 32.003                         | 6,8                          |
| Vilanova i la Geltrú     | 14.030                   | 70         | 0,5  | ▲ | 45              | 0,3  | ▲ | 4.720                    | 65         | 1,4  | ▲ | 15              | 0,3  | ▲ | 3.475          | -121       | -3,4 | ▼ | -119         | -3,3 | ▼               | 44.561                         | 7,8                          |

Font: Institut d'Estadística de Catalunya (IDESCAT), Observatori del Treball i Model Productiu, Generalitat de Catalunya. \*Idescat, població a 1 de gener de 2023.

### 4.3 Capitals provincials. Atur registrat Juny 2024

| CAPITALS DE PROVÍNCIA        | ATUR JUNY 2024 |            |       |   |              |      |   | ATUR i POBLACIÓ               |                                  |                                       |
|------------------------------|----------------|------------|-------|---|--------------|------|---|-------------------------------|----------------------------------|---------------------------------------|
|                              | Valor          | VAR. ANUAL |       |   | VAR. MENSUAL |      |   | Població en edat de treballar | Aturats/Pobl. edat de treballar* | Núm. ordre (menys a més % atur/pobl.) |
|                              |                | Abs.       | Rel.  |   | Abs.         | Rel. |   |                               |                                  |                                       |
| Alacant                      | 26.727         | -1.060     | -3,8  | ▼ | -518         | -1,9 | ▼ | 229.346                       | 11,7                             | 41                                    |
| Albacete                     | 9.696          | -672       | -6,5  | ▼ | -200         | -2,0 | ▼ | 115.499                       | 8,4                              | 28                                    |
| Almeria                      | 16.845         | -735       | -4,2  | ▼ | -183         | -1,1 | ▼ | 132.069                       | 12,8                             | 44                                    |
| Àvila                        | 2.615          | -222       | -7,8  | ▼ | -158         | -5,7 | ▼ | 36.943                        | 7,1                              | 19                                    |
| Badajoz                      | 11.066         | -606       | -5,2  | ▼ | -186         | -1,7 | ▼ | 99.284                        | 11,1                             | 39                                    |
| Barcelona                    | 61.551         | 1.237      | 2,1   | ▲ | -1.066       | -1,7 | ▼ | 1.096.856                     | 5,6                              | 4                                     |
| Bilbao                       | 20.981         | 323        | 1,6   | ▲ | -81          | -0,4 | ▼ | 218.253                       | 9,6                              | 36                                    |
| Burgos                       | 6.486          | -327       | -4,8  | ▼ | -292         | -4,3 | ▼ | 107.595                       | 6,0                              | 9                                     |
| Càceres                      | 6.130          | -632       | -9,3  | ▼ | -110         | -1,8 | ▼ | 63.697                        | 9,6                              | 37                                    |
| Cádiz                        | 9.795          | -699       | -6,7  | ▼ | -302         | -3,0 | ▼ | 70.317                        | 13,9                             | 50                                    |
| Castelló de la Plana         | 12.002         | -525       | -4,2  | ▼ | -261         | -2,1 | ▼ | 115.139                       | 10,4                             | 38                                    |
| Ciudad Real                  | 4.654          | -1         | 0,0   | ▼ | -99          | -2,1 | ▼ | 49.521                        | 9,4                              | 35                                    |
| Conca                        | 2.521          | 14         | 0,6   | ▲ | -126         | -4,8 | ▼ | 35.275                        | 7,1                              | 20                                    |
| Còrdova                      | 28.834         | -1.716     | -5,6  | ▼ | -137         | -0,5 | ▼ | 210.274                       | 13,7                             | 49                                    |
| Corunya (A)                  | 12.452         | -1.011     | -7,5  | ▼ | -448         | -3,5 | ▼ | 153.937                       | 8,1                              | 26                                    |
| Girona                       | 4.282          | -153       | -3,4  | ▼ | -90          | -2,1 | ▼ | 69.696                        | 6,1                              | 10                                    |
| Granada                      | 19.843         | -817       | -4,0  | ▼ | 93           | 0,5  | ▲ | 146.841                       | 13,5                             | 48                                    |
| Guadalajara                  | 3.772          | -88        | -2,3  | ▼ | -198         | -5,0 | ▼ | 58.261                        | 6,5                              | 12                                    |
| Huelva                       | 12.370         | -1.233     | -9,1  | ▼ | -176         | -1,4 | ▼ | 93.087                        | 13,3                             | 47                                    |
| Jaén                         | 8.284          | -554       | -6,3  | ▼ | -161         | -1,9 | ▼ | 73.468                        | 11,3                             | 40                                    |
| Lleida                       | 6.281          | -193       | -3,0  | ▼ | -183         | -2,8 | ▼ | 94.162                        | 6,7                              | 15                                    |
| Lleó                         | 6.084          | -250       | -3,9  | ▼ | -229         | -3,6 | ▼ | 72.728                        | 8,4                              | 27                                    |
| Logroño                      | 6.348          | -384       | -5,7  | ▼ | -88          | -1,4 | ▼ | 94.873                        | 6,7                              | 16                                    |
| Lugo                         | 4.055          | -387       | -8,7  | ▼ | -86          | -2,1 | ▼ | 62.102                        | 6,5                              | 13                                    |
| Madrid                       | 137.620        | -5.276     | -3,7  | ▼ | -2.222       | -1,6 | ▼ | 2.220.873                     | 6,2                              | 11                                    |
| Màlaga                       | 47.979         | -2.786     | -5,5  | ▼ | -1.000       | -2,0 | ▼ | 388.252                       | 12,4                             | 42                                    |
| Múrcia                       | 25.238         | -1.723     | -6,4  | ▼ | -184         | -0,7 | ▼ | 312.131                       | 8,1                              | 25                                    |
| Osca                         | 2.013          | -114       | -5,4  | ▼ | -106         | -5,0 | ▼ | 33.860                        | 5,9                              | 8                                     |
| Ourense                      | 5.503          | -369       | -6,3  | ▼ | -160         | -2,8 | ▼ | 63.829                        | 8,6                              | 29                                    |
| Oviedo                       | 10.901         | -706       | -6,1  | ▼ | -388         | -3,4 | ▼ | 136.245                       | 8,0                              | 24                                    |
| Palència                     | 3.264          | -230       | -6,6  | ▼ | -131         | -3,9 | ▼ | 46.599                        | 7,0                              | 18                                    |
| Palma de Mallorca            | 12.683         | -883       | -6,5  | ▼ | -227         | -1,8 | ▼ | 296.454                       | 4,3                              | 1                                     |
| Palmas de Gran Canaria (Las) | 32.999         | -2.098     | -6,0  | ▼ | -425         | -1,3 | ▼ | 260.784                       | 12,7                             | 43                                    |
| Pamplona                     | 9.800          | -46        | -0,5  | ▼ | -255         | -2,5 | ▼ | 130.544                       | 7,5                              | 21                                    |
| Pontevedra                   | 4.163          | -196       | -4,5  | ▼ | -79          | -1,9 | ▼ | 52.793                        | 7,9                              | 23                                    |
| Salamanca                    | 8.004          | -421       | -5,0  | ▼ | -276         | -3,3 | ▼ | 85.760                        | 9,3                              | 34                                    |
| Sant Sebastià                | 6.603          | 228        | 3,6   | ▲ | 79           | 1,2  | ▲ | 116.996                       | 5,6                              | 5                                     |
| Santa Cruz de Tenerife       | 18.299         | -792       | -4,1  | ▼ | -129         | -0,7 | ▼ | 141.334                       | 12,9                             | 45                                    |
| Santander                    | 9.360          | -176       | -1,8  | ▼ | -296         | -3,1 | ▼ | 106.339                       | 8,8                              | 32                                    |
| Saragossa                    | 28.913         | -1.763     | -5,7  | ▼ | -711         | -2,4 | ▼ | 434.253                       | 6,7                              | 14                                    |
| Segòvia                      | 1.846          | -193       | -9,5  | ▼ | -46          | -2,4 | ▼ | 31.707                        | 5,8                              | 6                                     |
| Sevilla                      | 57.787         | -3.608     | -5,9  | ▼ | -253         | -0,4 | ▼ | 444.171                       | 13,0                             | 46                                    |
| Sòria                        | 1.167          | -91        | -7,2  | ▼ | -121         | -9,4 | ▼ | 25.301                        | 4,6                              | 2                                     |
| Tarragona                    | 6.172          | -275       | -4,3  | ▼ | -143         | -2,3 | ▼ | 90.201                        | 6,8                              | 17                                    |
| Terol                        | 1.141          | -221       | -16,2 | ▼ | -61          | -5,1 | ▼ | 23.095                        | 4,9                              | 3                                     |
| Toledo                       | 3.323          | -166       | -4,8  | ▼ | -111         | -3,2 | ▼ | 55.929                        | 5,9                              | 7                                     |
| València                     | 45.386         | -1.799     | -3,8  | ▼ | -364         | -0,8 | ▼ | 522.730                       | 8,7                              | 30                                    |
| Valladolid                   | 13.787         | -802       | -5,5  | ▼ | -451         | -3,2 | ▼ | 178.456                       | 7,7                              | 22                                    |
| Vitòria                      | 13.929         | -658       | -4,5  | ▼ | -145         | -1,0 | ▼ | 160.255                       | 8,7                              | 31                                    |
| Zamora                       | 3.259          | -223       | -6,4  | ▼ | -137         | -4,0 | ▼ | 35.965                        | 9,1                              | 33                                    |
| Ceuta                        | 10.234         | 160        | 1,6   | ▲ | 260          | 2,6  | ▲ | 56.002                        | 18,3                             | 52                                    |
| Melilla                      | 8.321          | 712        | 9,4   | ▲ | -212         | -2,5 | ▼ | 56.360                        | 14,8                             | 51                                    |

Font: SEPE i INE - Censo anual de població a 1 de gener de 2023.



## 5. ENQUESTA DE POBLACIÓ ACTIVA

### 5.1 Enquesta de Població Activa: Nombres absoluts, II T 2024

| EPA<br>II T 2024      | DEMARCACIÓ DE GIRONA                |                              |                       |                               |                        |                                   |                        |
|-----------------------|-------------------------------------|------------------------------|-----------------------|-------------------------------|------------------------|-----------------------------------|------------------------|
|                       | Població potencialment activa total | Població total de 16-64 anys | Població activa total | Pobl. activa 16-64 anys total | Població ocupada total | Població ocupada 16-64 anys total | Població aturada total |
| II T 2024             | 693.400                             | 545.600                      | 430.700               | 420.600                       | 387.400                | 377.900                           | 43.300                 |
| I T 2024              | 687.600                             | 528.100                      | 419.600               | 408.400                       | 367.300                | 356.600                           | 52.300                 |
| II T 2023             | 655.300                             | 504.700                      | 400.500               | 395.200                       | 365.400                | 360.400                           | 35.100                 |
| II T 2014             | 603.800                             | 483.100                      | 395.400               | 392.800                       | 306.600                | 304.100                           | 88.800                 |
| <b>Variació</b>       |                                     |                              |                       |                               |                        |                                   |                        |
| II T 24 / I T 24      | 5.800                               | 17.500                       | 11.100                | 12.200                        | 20.100                 | 21.300                            | -9.000                 |
| II T 2024 / II T 2023 | 38.100                              | 40.900                       | 30.200                | 25.400                        | 22.000                 | 17.500                            | 8.200                  |
| II T 24 / II T 2014   | 89.600                              | 62.500                       | 35.300                | 27.800                        | 80.800                 | 73.800                            | -45.500                |
| II T 24 / I T 2024%   | 0,8                                 | 3,3                          | 2,6                   | 3,0                           | 5,5                    | 6,0                               | -17,2                  |
| II T 24 / II T 2023%  | 5,8                                 | 8,1                          | 7,5                   | 6,4                           | 6,0                    | 4,9                               | 23,4                   |
| II T 24 / II T 2014%  | 14,8                                | 12,9                         | 8,9                   | 7,1                           | 26,4                   | 24,3                              | -51,2                  |

| EPA<br>II T 2024      | CATALUNYA                           |                              |                 |           |           |                               |                  |           |           |                                   |                  |          |          |
|-----------------------|-------------------------------------|------------------------------|-----------------|-----------|-----------|-------------------------------|------------------|-----------|-----------|-----------------------------------|------------------|----------|----------|
|                       | Població potencialment activa total | Població total de 16-64 anys | Població activa |           |           | Pobl. activa 16-64 anys total | Població ocupada |           |           | Població ocupada 16-64 anys total | Població aturada |          |          |
|                       |                                     |                              | Homes           | Dones     | Total     |                               | Homes            | Dones     | Total     |                                   | Homes            | Dones    | Total    |
| II T 2024             | 6.800.600                           | 5.254.400                    | 2.232.500       | 1.970.400 | 4.202.900 | 4.130.900                     | 2.025.300        | 1.782.300 | 3.807.600 | 3.739.500                         | 207.300          | 188.100  | 395.300  |
| I T 2024              | 6.770.200                           | 5.231.800                    | 2.219.500       | 1.960.300 | 4.179.900 | 4.116.900                     | 2.025.500        | 1.758.300 | 3.783.800 | 3.722.700                         | 194.100          | 202.000  | 396.100  |
| II T 2023             | 6.491.200                           | 5.009.100                    | 2.072.400       | 1.918.400 | 3.990.800 | 3.936.600                     | 1.895.800        | 1.758.200 | 3.654.000 | 3.601.800                         | 176.600          | 160.200  | 336.800  |
| II T 2014             | 6.078.000                           | 4.788.000                    | 2.004.400       | 1.806.000 | 3.810.400 | 3.785.700                     | 1.596.400        | 1.443.600 | 3.040.000 | 3.015.400                         | 408.000          | 362.500  | 770.500  |
| <b>Variació</b>       |                                     |                              |                 |           |           |                               |                  |           |           |                                   |                  |          |          |
| II T 24 / I T 24      | 30.400                              | 22.600                       | 13.000          | 10.100    | 23.000    | 14.000                        | -200             | 24.000    | 23.800    | 16.800                            | 13.200           | -13.900  | -800     |
| II T 2024 / II T 2023 | 309.400                             | 245.300                      | 160.100         | 52.000    | 212.100   | 194.300                       | 129.500          | 24.100    | 153.600   | 137.700                           | 30.700           | 27.900   | 58.500   |
| II T 24 / II T 2014   | 722.600                             | 466.400                      | 228.100         | 164.400   | 392.500   | 345.200                       | 428.900          | 338.700   | 767.600   | 724.100                           | -200.700         | -174.400 | -375.200 |
| II T 24 / I T 2024%   | 0,4                                 | 0,4                          | 0,6             | 0,5       | 0,6       | 0,3                           | 0,0              | 1,4       | 0,6       | 0,5                               | 6,8              | -6,9     | -0,2     |
| II T 24 / II T 2023%  | 4,8                                 | 4,9                          | 7,7             | 2,7       | 5,3       | 4,9                           | 6,8              | 1,4       | 4,2       | 3,8                               | 17,4             | 17,4     | 17,4     |
| II T 24 / II T 2014%  | 11,9                                | 9,7                          | 11,4            | 9,1       | 10,3      | 9,1                           | 26,9             | 23,5      | 25,3      | 24,0                              | -49,2            | -48,1    | -48,7    |

Font: Observatori del Treball i Model Productiu, Generalitat de Catalunya.

## 5.2 Enquesta de Població Activa: Taxa d'activitat, ocupació i atur, II T 2024

| EPA<br>II T 2024      | DEMARCATIÓ DE GIRONA   |                                 |                       |                                  |             |
|-----------------------|------------------------|---------------------------------|-----------------------|----------------------------------|-------------|
|                       | Taxa d'activitat total | Taxa activitat 16-64 anys total | Taxa d'ocupació total | Taxa d'ocupació 16-64 anys total | Taxa d'atur |
| II T 2024             | 62,1                   | 77,1                            | 55,9                  | 69,3                             | 10,1        |
| I T 2024              | 61,0                   | 77,3                            | 53,4                  | 67,5                             | 12,5        |
| II T 2023             | 61,1                   | 78,3                            | 55,8                  | 71,4                             | 8,8         |
| II T 2014             | 65,5                   | 81,3                            | 50,8                  | 62,9                             | 22,5        |
| <b>Variació</b>       |                        |                                 |                       |                                  |             |
| II T 24 / I T 24      | 1,1                    | -0,2                            | 2,5                   | 1,8                              | -2,4        |
| II T 2024 / II T 2023 | 1,0                    | -1,2                            | 0,1                   | -2,1                             | 1,3         |
| II T 24 / II T 2014   | -3,4                   | -4,2                            | 5,1                   | 6,4                              | -12,4       |

| EPA<br>II T 2024      | CATALUNYA        |       |       |                                   |                 |       |       |                                  |             |       |       |
|-----------------------|------------------|-------|-------|-----------------------------------|-----------------|-------|-------|----------------------------------|-------------|-------|-------|
|                       | Taxa d'activitat |       |       | Taxa d'activitat 16-64 anys total | Taxa d'ocupació |       |       | Taxa d'ocupació 16-64 anys total | Taxa d'atur |       |       |
|                       | Homes            | Dones | Total |                                   | Homes           | Dones | Total |                                  | Homes       | Dones | Total |
| II T 2024             | 67,0             | 56,8  | 61,8  | 78,6                              | 60,8            | 51,4  | 56,0  | 71,2                             | 9,3         | 9,5   | 9,4   |
| I T 2024              | 67,1             | 56,6  | 61,7  | 78,7                              | 61,2            | 50,8  | 55,9  | 71,2                             | 8,7         | 10,3  | 9,5   |
| II T 2023             | 66,0             | 57,3  | 61,5  | 78,6                              | 60,4            | 52,5  | 56,3  | 71,9                             | 8,5         | 8,4   | 8,4   |
| II T 2014             | 67,8             | 57,9  | 62,7  | 79,1                              | 54,0            | 46,2  | 50,0  | 63,0                             | 20,4        | 20,1  | 20,2  |
| <b>Variació</b>       |                  |       |       |                                   |                 |       |       |                                  |             |       |       |
| II T 24 / I T 24      | -0,1             | 0,2   | 0,1   | -0,1                              | -0,4            | 0,6   | 0,1   | 0,0                              | 0,6         | -0,8  | -0,1  |
| II T 2024 / II T 2023 | 1,0              | -0,5  | 0,3   | 0,0                               | 0,4             | -1,1  | -0,3  | -0,7                             | 0,8         | 1,1   | 1,0   |
| II T 24 / II T 2014   | -0,8             | -1,1  | -0,9  | -0,5                              | 6,8             | 5,2   | 6,0   | 8,2                              | -11,1       | -10,6 | -10,8 |

Font: Observatori del Treball i Model Productiu, Generalitat de Catalunya.

### EPA: Evolució de la Població Activa, Ocupada i Aturada

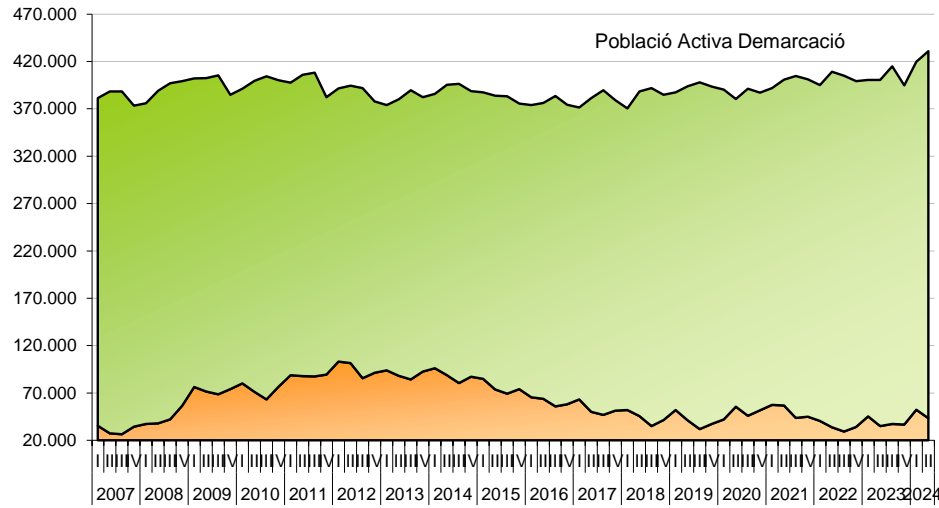

### Taxa d'ocupació

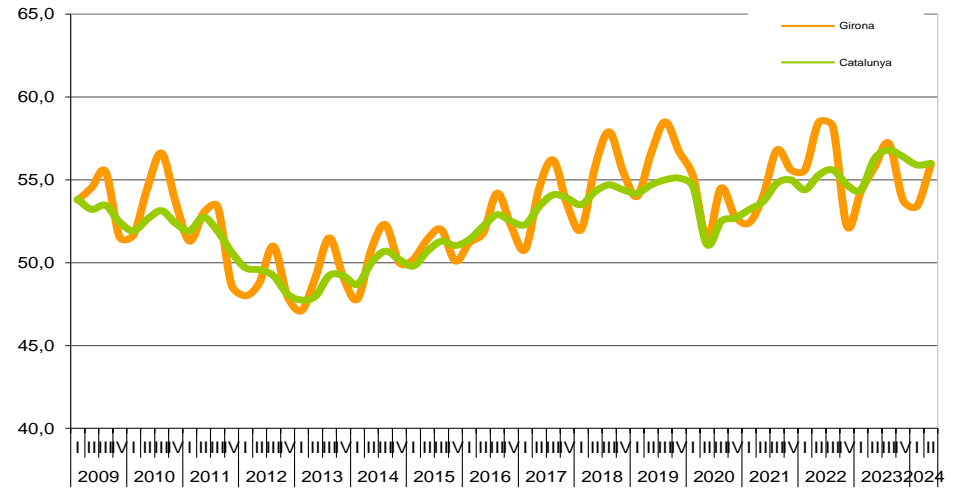

### Taxa d'activitat

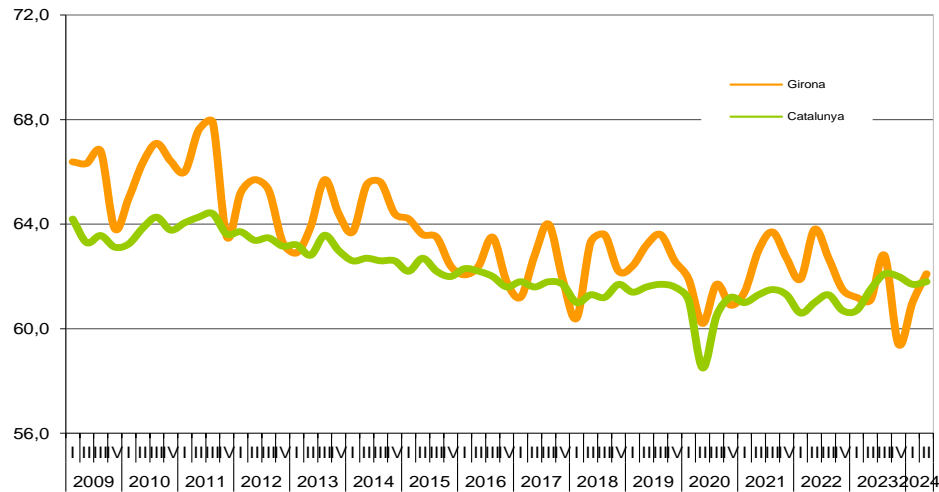

### Taxa d'atur

