

ATUR REGISTRAT GIRONA CIUTAT, NOVEMBRE DEL 2021

| | Novembre del 2021 | | Variac. vs mes anterior | | Variac. vs any anterior | |
|--|-------------------|---------------|-------------------------|---------------|-------------------------|----------------|
| | Abs. | % | Abs. | % | Abs. | % |
| Girona ciutat | 4.759 | 100,0% | -86 | -1,78% | -1.635 | -25,57% |
| Gironès | 9.018 | - | -128 | -1,40% | -3.066 | -25,37% |
| Demarcació de Girona | 35.980 | - | -194 | -0,54% | -12.701 | -26,09% |
| Catalunya | 369.822 | - | -8.138 | -2,15% | -114.926 | -23,71% |
| Estat Espanyol | 3.182.687 | - | -74.381 | -2,28% | -668.625 | -17,36% |
| Girona ciutat (desagregat) | | | | | | |
| Home | 2.181 | 45,8% | -7 | -0,32% | -839 | -27,78% |
| Dona | 2.578 | 54,2% | -79 | -2,97% | -796 | -23,59% |
| Per edat | | | | | | |
| Menors de 20 | 126 | 2,6% | -19 | -13,10% | -88 | -41,12% |
| De 20 a 24 | 252 | 5,3% | -17 | -6,32% | -222 | -46,84% |
| De 25 a 29 | 392 | 8,2% | -3 | -0,76% | -294 | -42,86% |
| De 30 a 34 | 464 | 9,7% | -19 | -3,93% | -200 | -30,12% |
| De 35 a 39 | 508 | 10,7% | 11 | 2,21% | -222 | -30,41% |
| De 40 a 44 | 584 | 12,3% | -3 | -0,51% | -234 | -28,61% |
| De 45 a 49 | 589 | 12,4% | -19 | -3,13% | -124 | -17,39% |
| De 50 a 54 | 558 | 11,7% | -12 | -2,11% | -154 | -21,63% |
| De 55 a 59 | 629 | 13,2% | 2 | 0,32% | -39 | -5,84% |
| De 60 a 64 | 657 | 13,8% | -7 | -1,05% | -58 | -8,11% |
| Per durada de la demanda | | | | | | |
| Fins a 3 mesos | 1.432 | 30,1% | 41 | 2,95% | 294 | 25,83% |
| De 3 a 6 mesos | 448 | 9,4% | 42 | 10,34% | -361 | -44,62% |
| De 6 a 9 mesos | 194 | 4,1% | -35 | -15,28% | -847 | -81,36% |
| De 9 a 12 mesos | 223 | 4,7% | -22 | -8,98% | -581 | -72,26% |
| De 12 a 15 mesos | 189 | 4,0% | -4 | -2,07% | -415 | -68,71% |
| De 15 a 18 mesos | 179 | 3,8% | -45 | -20,09% | -131 | -42,26% |
| De 18 a 21 mesos | 355 | 7,5% | -75 | -17,44% | 132 | 59,19% |
| De 21 a 24 mesos | 240 | 5,0% | -14 | -5,51% | 57 | 31,15% |
| Més de 24 mesos | 1.499 | 31,5% | 26 | 1,77% | 217 | 16,93% |
| Per nivell de formació | | | | | | |
| Sense estudis | 116 | 2,4% | 4 | 3,57% | -30 | -20,55% |
| Estudis primaris incomplets | 389 | 8,2% | -11 | -2,75% | -155 | -28,49% |
| Estudis primaris complets | 346 | 7,3% | 1 | 0,29% | -82 | -19,16% |
| Programes de formació professional - Estudis secundaris | 288 | 6,1% | -1 | -0,35% | -79 | -21,53% |
| Educació general - Estudis Secundaris | 2.928 | 61,5% | -59 | -1,98% | -1.092 | -27,16% |
| Tècnics-professionals superiors - Estudis post-secundaris | 239 | 5,0% | 6 | 2,58% | -53 | -18,15% |
| Universitaris primer cicle - Estudis post-secundaris | 116 | 2,4% | -4 | -3,33% | -21 | -15,33% |
| Universitaris segon i tercer cicle - Estudis post-secundaris | 333 | 7,0% | -21 | -5,93% | -121 | -26,65% |
| Altres estudis post-secundaris | 4 | 0,1% | -1 | -20,00% | -2 | -33,33% |
| Per sector econòmic | | | | | | |
| 1:Agricultura | 119 | 2,5% | -3 | -2,46% | -41 | -25,63% |
| 2:Indústria | 432 | 9,1% | 12 | 2,86% | -130 | -23,13% |
| 3:Construcció | 425 | 8,9% | -4 | -0,93% | -81 | -16,01% |
| 4:Serveis | 3.413 | 71,7% | -68 | -1,95% | -1.254 | -26,87% |
| N:Sense ocupació anterior | 370 | 7,8% | -23 | -5,85% | -129 | -25,85% |
| Per ocupació | | | | | | |
| 00:Ocupacions militars | | 0,0% | 0 | - | -1 | -100,00% |
| 01:Directors i gerents | 57 | 1,2% | 0 | 0,00% | -13 | -18,57% |
| 02:Professionals científics i intel·lectuals | 325 | 6,8% | -31 | -8,71% | -106 | -24,59% |
| 03:Tècnics i professionals de suport | 344 | 7,2% | -5 | -1,43% | -123 | -26,34% |
| 04:Empleats oficina comptables i administratius | 502 | 10,5% | -4 | -0,79% | -98 | -16,33% |
| 05:Treballadors restauració, personals i venedors | 1.159 | 24,4% | -42 | -3,50% | -479 | -29,24% |
| 06:Treballadors act. agrícoles, ramaderes i pesqueres | 70 | 1,5% | 3 | 4,48% | -36 | -33,96% |
| 07:Artesans, treballadors indústries i construcció | 438 | 9,2% | -4 | -0,90% | -117 | -21,08% |
| 08:Operadors instal·lacions i màquines, i muntadors | 187 | 3,9% | 0 | 0,00% | -74 | -28,35% |
| 09:Ocupacions elementals | 1.677 | 35,2% | -3 | -0,18% | -588 | -25,96% |
| Per nacionalitat | | | | | | |
| Comunitari espanyol | 3.431 | 72,1% | -52 | -1,49% | -1.069 | -23,76% |
| Comunitari no espanyol | 216 | 4,5% | -7 | -3,14% | -109 | -33,54% |
| No comunitari | 1112 | 23,4% | -27 | -2,37% | -455 | -29,04% |
| Sense nacionalitat | 0 | 0,0% | 0 | - | -2 | -100,00% |

Font: Observatori del Treball i Model Productiu i INE.

EVOLUCIÓ DE L'ATUR REGISTRAT A LA CIUTAT DE GIRONA

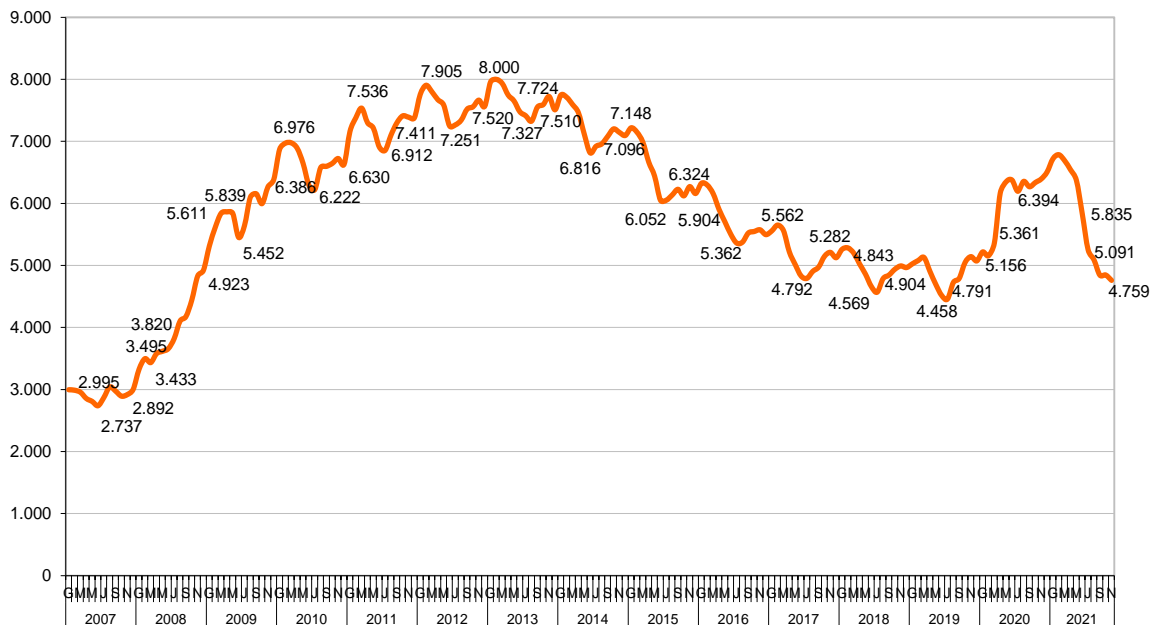

AFILIATS A LA SEURETAT SOCIAL, NOVEMBRE DEL 2021

(Mitjanes mensuals)

| | Novembre del 2021 | Variac. vs mes anterior | | Variac. vs any anterior | |
|-------------------------|-------------------|-------------------------|--------|-------------------------|-------|
| | | Abs. | % | Abs. | % |
| Demarcació de Girona | 328.196 | -4.913 | -1,47% | 16.662 | 5,35% |
| Demarcació de Barcelona | 2.673.888 | 22.935 | 0,87% | 96.755 | 3,75% |
| Demarcació de Lleida | 194.073 | -231 | -0,12% | 7.718 | 4,14% |
| Demarcació de Tarragona | 318.347 | -3.027 | -0,94% | 14.374 | 4,73% |
| Catalunya | 3.514.504 | 14.765 | 0,42% | 135.509 | 4,01% |
| Espanya | 19.752.358 | 61.768 | 0,31% | 730.356 | 3,84% |

Font: Ministerio de Trabajo, Migraciones y Seguridad Social.